



Servicekatalog 2019 – 2020



Frankana Freiko®
Zurücklehnen & genießen!

HighQ

- ✓ hervorragendes Preis-/Leistungsverhältnis
- ✓ hoher Komfort
- ✓ relaxen in zeitlosem schwarz oder frischem grün
- ✓ in den Versionen Comfortable und Basic erhältlich

5 Jahre Garantie

www.frankanafreiko.de

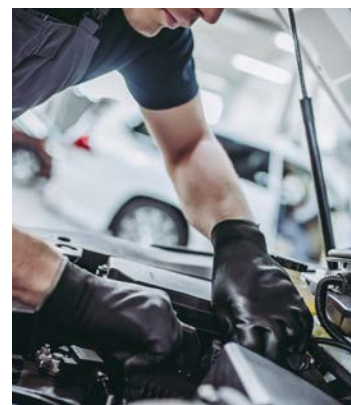

Alles für **Caravan**
Camping
Freizeit

Sehr geehrte Kundin, sehr geehrter Kunde,

die Frankana Freiko freut sich, Ihnen den Servicekatalog 2019/2020 zu übersenden.

Er ist ein weiteres tragendes Element unserer Zusammenarbeit. Wir entwickeln unseren Service kontinuierlich weiter und passen unser Portfolio Ihren Bedürfnissen an. Für die Anregungen, die wir hierfür von Ihrer Seite gewinnen konnten, danken wir Ihnen!

Wir bieten Ihnen nun noch mehr Möglichkeiten an um Ihre Shops und Werkstätten noch kundenfreundlicher und attraktiver zu machen.

Mit Frankana Freiko Team

 **Frankana Freiko**®

Wir bieten:

- über **35 Jahre** Erfahrung
- über **16.000** Campingprodukte
- über **6.500** Ersatzteile
- über **600** Serviceprodukte
- großes Händlernetz in **Deutschland** und **Europa**
- einmaliger Service durch **25.000 m² Lagerfläche**
- großes Team für Ihre Shopberatung
- noch mehr Service auf **www.frankanafreiko.de**

Servicekatalog 2019 – 2020

INHALT



WERBEMITTEL

| | |
|---|-------|
| Frankana Freiko Banner, Fahnen und Tragetüten | 3 |
| Frankana Freiko Merchandising | 4 – 5 |
| Frankana Freiko Bekleidung | 6 |



DISPLAYS

| | |
|---------------------|---------|
| ACSI | 7 |
| AL-KO | 10 |
| awiwa | 15 |
| Ballerini | 7 |
| Ballistol | 15 |
| Biodor | 16 |
| Brunner | 18 – 20 |
| Büttner Elektronik | 7 |
| Cadac | 8 – 9 |
| Campingaz | 7 |
| Costelan | 15 |
| David communication | 16 |
| Dr. Keddo | 14 |
| Eurotrail | 16 |
| Fiamma | 11 |
| friedola | 17 |
| gimex | 17 |
| Grundig | 16 |
| Lilie | 13 |
| meori | 17 |
| Mobil-Safe | 12 |
| Peggy Peg | 17 |
| Thetford | 13 |
| Thitronik | 12 |
| Toly Kids | 14 |
| WM aquatec | 13 |
| Yachticon | 14 |



SHOPGESTALTUNG

| | |
|----------------------------|---------|
| Frankana Freiko Verpackung | 21 |
| Wühltische | 22 |
| Prospektständer | 23 |
| Tegometall Ladenbau | 24 – 25 |
| Ladenbeschilderung | 26 |
| Trend Store | 27 |
| Shopbeispiele | 28 – 30 |
| Netzwerkpartner | 31 |



WERKSTATT

| | |
|--------------------------------------|---------|
| Reinigungsbürsten, Schläuche, u.v.m. | 32 |
| Großbinde Reinigungsmittel | 33 – 35 |
| Reparaturartikel | 36 – 43 |
| Schrauben | 44 |
| Wellschlauch | 44 |
| Elektroinstallationsmaterial | 45 – 46 |
| Leuchtmittel Fahrzeugbeleuchtung | 47 |
| Prüfgeräte | 48 – 52 |
| Fahrzeugmatten | 53 |
| Prospektmaterial | 54 |



Werben Sie mit unseren attraktiven Werbemitteln.

1

**1 | Banner**

Spannbanner speziell für Zäune und Wände gemacht. Material: Polyflag CPE, ringsum mit Gurtband hinterlegt, komplett mit 4 x 2 m Befestigungsstricken.

Maße (L x B): 3 x 1,2 m

800/970

2



3

**2 | Frankana Freiko Fahne**

Hissflagge im Hochformat 1,5 x 4,0 m, ringsum mit Doppelsicherheitsnaht gesäumt, an der Mastseite (linke Seite) mit weißem Besatzband und 5 Kunststoff-Karabinerhaken hissfertig ausgestattet, an der Oberkante ein Hohlraum aus weißem Besatzband zur Aufnahme des Auslegers. Der Fahnenmast ist nicht im Lieferumfang enthalten.

Maße (L x B): 4 x 1,5 m; Gewicht: 800 g

800/980**3 | Frankana Freiko Beachflag**

Zeigen Sie Flagge – mit der Frankana Freiko Beachflag. Egal ob in Ihrem Shop, davor oder bei Outdoor Events – unsere Beachflag eignet sich für jedes Event und bringt Farbe ins Spiel. Kommt mit Standfuß und praktischer Tasche.

Die Frankana Freiko Beachflag hat eine Tuchgröße von B 95 x H 210 cm. Gesamthöhe ca. 250 cm. Konfektion: in der klassischen Tropfenform, ringsum gesäumt. An der Stangenseite mit Hohlraum (ø 50 mm) aus Bedruckstoff. An der unteren Ecke mit Gurtbandschleife zur Befestigung am optionalen Gestell.

Lieferumfang: 2 Aluminiumsegmente und 2 Glasfasersegmente im Ziehschlaufenbeutel, Tragetasche (93 x 21 cm), Standfuß (40 x 40 cm) mit Rotator. Inklusive Bohrungen und Schrauben. Pulverbeschichtet.

Gewicht: 5 kg

800/891**4 | Leuchtreklame Frankana Freiko groß**

Leuchtreklame für den Außenbereich.

Für Wandmontage geeignet.

Maße (L x T x H): 80 x 16 x 45 cm;

Gewicht: 12,5 kg

800/971**5 | Leuchtreklame Frankana Freiko klein**

Leuchtreklame für den Innenbereich. Diese kann an passenden Stellen im Laden platziert werden.

Maße (L x T x H): 54 x 10 x 29 cm;

Gewicht: 5,75 kg

800/972**6 | Tragetaschen Papier**

Die Frankana Freiko Tragetaschen – aus Papier, um die Umwelt zu schonen. Material: Kraftpapier weiß 90 Gramm. Verstärkte Tragehenkel. 1 Seite blau und 1 Seite orange bedruckt.

Maße (B x T x H): 260 x 120 x 350 mm;

Gewicht: 90 g

700/810

Maße (B x T x H): 320 x 160 x 450 mm;

Gewicht: 100 g

700/811

Außenbereich →

4



5

Innenbereich ↓



6





Schlüsselanhänger Kapselheber

Praktischer Schlüsselanhänger mit Kapselheber und Lasergravur Frankana Freiko.

Maße (B x T x H): 75 x 25 x 13 mm; Gewicht: 7 g; VPE: 200 Stück

Farbe: orange

750/007

Farbe: blau

750/008



Kugelschreiber Frankana Freiko

Markenkugelschreiber zum günstigen Preis in 7 Farben (hell-/dunkelblau, hellgrün, weiß, sonnengelb, rot, violett). Farblich sortiert zu 50 Stück im Polybeutel.

Farblich sortiert!

VPE: 50 Stück 750/004



Zahlteiler Frankana Freiko

Zahlteiler für den Caravan Fachhandel. Jeder der eine Theke oder eine Registrierkasse besitzt, benötigt einen Zahlteiler für das Bargeld. Dank der Gummipoppen an der Unterseite steht der Zahlteiler fest auf der Theke. Mit grifffreundlicher Mulde. Maße (B x T x H): 180 x 180 x 22 mm; Gewicht: 140 g;

750/018



Filzschlüsselanhänger

Die trendigen Filz-Schlüsselanhänger mit Ring bestechen durch ihre angenehme Haptik und passen in jede Hosentasche.

Die Schlüsselanhänger sind mit verschiedenen Sprüchen bedruckt: Auftrags-Griller (rot); Camping-Queen (violett); Camping-King (blau); Ich bin im CaraWahn (gelb); Mit dem Zelt um die Welt (orange).

Das besondere Giveaway für Ihre Kunden.

Maße (B x T x H): 140 mm x 30 cm x 8 mm; Gewicht: 10 g

VPE: 25 Stück

750/003



Einkaufstasche Beach

Eine schöne Tasche kann gar nicht groß genug sein. Die Beach ist ein Shopper aus kerniger Baumwolle in einer wirklich veritablen Größe. Die schwere Baumwollqualität ist besonders strapazierfähig. Mit großer Vortasche, Klettverschluss, frischem Blockstreifen-Dekor und Aufdruck.

Maße (B x T x H): 42 x 18 x 42 cm;

Gewicht: 300 g;

Farbe: farbig sortiert

VPE: 25 Stück

750/013



Werbepallons mit Aufdruck Frankana Freiko

Der Klassiker für Ihre Hausmesse, Geburtstagsparty oder Tag der offenen Tür. Schon von weitem zeigt diese Dekoration den Weg zu ihrem Geschäft. Farblich sortiert mit Frankana Freiko Aufdruck. Als Zubehör gibt es auch Plastikstäbe für die Ballons (bitte separat bestellen). Farben sortiert: rot, lavendel, gelb, blau, grün.

VPE: 100 Stück

750/006

Plastikstäbe für Luftballons

VPE: 100 Stück

750/009

Kaffeebecher Frankana Freiko

Besonders trendige und moderne Design-Kaffeetasse aus hochwertigem Porzellan. Veredelt mit Hydroglasure.

Maße (ø x H): 95 x 85 mm;

Gewicht: 300 g

Inhalt: 300 ml

VPE: 6 Stück



6



5

| Farbe | Art-Nr. |
|----------|---------|
| 1 orange | 750/020 |
| 2 blau | 750/021 |
| 3 rot | 750/022 |

| Farbe | Art-Nr. |
|-----------|---------|
| 4 grau | 750/023 |
| 5 grün | 750/024 |
| 6 violett | 750/025 |



Trinkglas Tiara mit Logo

Elegantes Trinkglas von Rastal. Mindestbestellmenge: 6 Stück.

750/014



Regenschirm Rainbow Sky

Farbenfroher bunter Regen-/Golfschirm für Ihre Kunden. Mit Holzgriff. ø: 127 cm; Packmaß: ø 4 x 101,4 cm; Gewicht: 500 g; **750/015**



3 verschiedene Helligkeiten



Strickmütze mit SMD LED Light

Maße (ø x H): 20 x 22 cm; Gewicht: 115 g; Material: Acryl; Kapazität: 250 mAh; Ladestrom: 200 mA **320/850**



Spielkoffer für Kinder

Besonderes Give-Away bei der Fahrzeugübergabe, das die Kinder der Käufer berücksichtigt: Ein Kinderspielzeugset in Form eines kleinen Reisekoffers. In ihm sind viele Dinge enthalten, die Kinder lieben: Ein Malbuch (mit von Frankana Freiko veranstaltetem Gewinnspiel: 2 Freikarten für Legoland Deutschland), einem Bastelbogen für den Konny-Bus, hochwertige Buntstifte, ein Wasserball und so einiges mehr. Eben alles, was Kindern Spaß macht! Der Koffer ist aus stabiler Pappe gefertigt und kann später auch für andere Spielsachen genutzt werden. **66 000**

Frankana Freiko Katalogaufsteller

Der Katalogaufsteller kann sowohl als Standdisplay wie auch als Thekendisplay verwendet werden. Es passen bis zu 15 Kataloge hinein. Maße (B x T x H): 36 x 33 x 141 cm Gewicht: 1,5 kg



Frankana Freiko Katalogaufsteller

800/816

Premium Roll-Up HighQ

Mit diesem Roll-Up können Sie Ihr Angebot unübersehbar in Szene setzen. Es ist schnell aufzubauen und kann bei Bedarf problemlos bewegt werden.



Premium Roll-Up HighQ Stühle

800/892

Frankana Freiko®

Maße (B x H): 85 x 200 cm Packmaß: 91 x 12 x 12 cm; Gewicht: 3,8 kg



Premium Roll-Up HighQ Möbelserie

800/893



Unsere ansprechende Frankana Freiko Bekleidung in vielen verschiedenen Größen und Farben.

Poloshirt Performance

Besonders strapazierfähiges Poloshirt mit hochwertig verarbeiteter, modischer 4-Loch-Knopfleiste mit extrahaltbar angenähten, bruchssicheren Knöpfen.



Damen-Poloshirt Performance 216

| Größe | sonnengelb | kiwigrün | aubergine | royalblau |
|-------|------------|----------|-----------|-----------|
| S | 700/601 | 700/607 | 700/613 | 700/619 |
| M | 700/602 | 700/608 | 700/614 | 700/620 |
| L | 700/603 | 700/609 | 700/615 | 700/621 |
| XL | 700/604 | 700/610 | 700/616 | 700/622 |
| 2XL | 700/605 | 700/611 | 700/617 | 700/623 |
| 3XL | 700/606 | 700/612 | 700/618 | 700/624 |

Herren-Poloshirt Performance 816

| Größe | sonnengelb | kiwigrün | aubergine | royalblau |
|-------|------------|----------|-----------|-----------|
| S | 700/631 | 700/637 | 700/646 | 700/652 |
| M | 700/632 | 700/638 | 700/647 | 700/653 |
| L | 700/633 | 700/639 | 700/648 | 700/654 |
| XL | 700/634 | 700/640 | 700/649 | 700/655 |
| 2XL | 700/635 | 700/641 | 700/650 | 700/656 |
| 3XL | 700/636 | 700/642 | 700/651 | 700/657 |



- Material: MikraLinar®, Piqué
- Gewicht: 200 g/m²
- Ausrüstung: einlaufvorbehandelt
- Eigenschaften: geeignet für die Industriewäsche nach ISO 15797, pflegeleicht
- Zertifikate: OEKO-TEX® STANDARD 100, UV-Standard 801
- Waschtemperatur: max. 60 °C
- Größen: S – 3 XL



Softshelljacke Kontrast

Funktionelle Soft Shell-Jacke mit Kontrast am Reißverschluss, ID-Tech Stickerei am linken Ärmel, dreischichtige Qualität, äußerst strapazierfähige und dehnbare gewebte Qualität, in der Mitte eine Membran und innen weiches Microfleece. Mit Frankana Freiko Aufdruck. Als Damen und Herren Modell. 100 % Polyester - 310 g/m²



| Größe | Damen | | Herren | |
|-------|---------|---------|---------|---------|
| | lime | grau | lime | grau |
| S | 700/664 | 700/670 | 700/676 | 700/682 |
| M | 700/665 | 700/671 | 700/677 | 700/683 |
| L | 700/666 | 700/672 | 700/678 | 700/684 |
| XL | 700/667 | 700/673 | 700/679 | 700/685 |
| 2XL | 700/668 | 700/674 | 700/680 | 700/686 |
| 3XL | 700/669 | 700/675 | 700/681 | 700/687 |

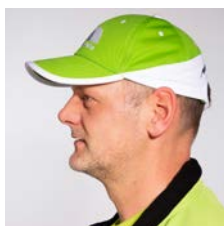
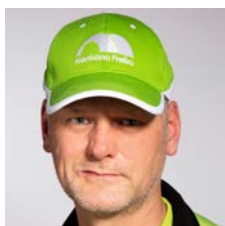

Frankana Freiko Cap

Baseball Kappe aus Baumwolle mit guter Passform. Universalgröße. Mit gesticktem Frankana Freiko Logo. Gewicht: 100 g; Farbe: grün, weiß
750/030



← unbestückt

Display ACSI CampingCard

Das Display kann mit bis zu 10 Büchern bestückt werden. Lieferung ohne Bücher.
Maße (B x T x H): 18 x 25 x 28 cm
Gewicht: 200 g

700/150

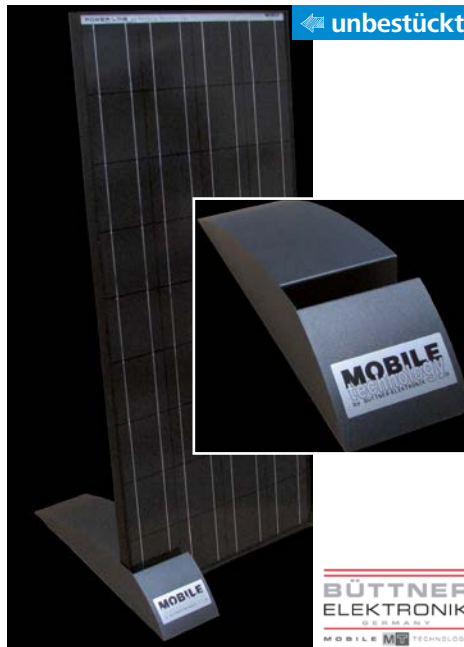

← unbestückt

Standfuß Solarmodul

Präsentieren Sie sicher und standfest die Solarmodule von Büttner Elektronik in Ihren Ausstellungsräumen. Dank dem speziell konzipierten Standfuß können Sie vor Ort dem Kunden die Vorteile und Unterschiede verschiedener Solarmodule zeigen.

Maße (B x T x H): 10 x 55 x 15 cm
Gewicht: 2,5 kg

700/119



Werbepaket Ballarini

Bestehend aus:
• Aufsteller
• 2 große Würfel 40 x 40 cm
• 3 kleine Würfel 30 x 30 cm
• USB-Stick mit TV-Spot



Gewicht: 4,6 kg

700/164



Mit den Laden- und Thekendisplays von Campingaz bekommen Sie tolle Aufstelldisplays für Ihren Laden. Alle Displays sind unbestückt. Richtig platziert wird es den Umsatz Ihrer Campingaz Artikel steigern.

unbestückt →

Ladendisplay Party Grill 400 Campingaz

Maße (B x T x H): 77 x 42 x 139 cm
Gewicht: 3,4 kg;

700/138



unbestückt →

Ladendisplay Party Grill 600 Campingaz

Maße (B x T x H): 77 x 42 x 194 cm
Gewicht: 5,85 kg

700/139





1

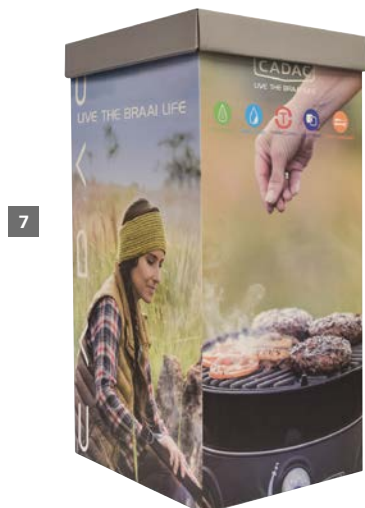

1 | Beachflag Frankana/CADAC
Maße (B x H): 48 x 241,4 cm **700/201**

2 | Banner Frankana/CADAC
Maße (B x H): 300 x 120 cm **700/202**

3 | CADAC Rückwand Camping
Rückwand und Palettenverkleidung für Campinggrills.
Maße (B x H): 120 x 160 cm **700/103**

4 | CADAC Rückwand Gartengrills Patio
Rückwand und Palettenverkleidung für Gartengrills (Patio).
Maße (B x H): 120 x 160 cm **700/106**

CADAC Palettenabdeckung aus Karton
Zur Präsentation von Produkten auf Europaletten. Maße (B x T): 120 x 80 cm
5 | blau 700/046
6 | natur 700/105

CADAC Präsentationswürfel
Ziehen Sie die Blicke Ihrer Kunden auf die neue CADAC Welt. Auf den Würfeln lassen sich gut Grills und Prospekte platzieren.
7 | 50 x 50 x 100 cm 700/100
8 | 50 x 50 x 50 cm 700/101



Die Werbetafel kann beidseitig verwendet werden! ↻



Für Ihre perfekte Präsentation des CADAC Citi Chef 40. ↻

1 | CADAC Regalstreifen

Klebestreifen für Ladenregale mit CADAC Logo.
Maße (L x H): 100 x 3,5 cm **700/056**

2 | CADAC Universal Display Kochaufsätze

Metallständer mit Halterungen zur Präsentation der Kochplatten. Der Ständer kann für Camping- und Gartengrills genutzt werden. Die Werbetafel ist doppelseitig bedruckt (Camping/Garten).
Maße (B x T x H): 50 x 50 x 180 cm
Gewicht: 30 kg **700/048**

3 | CADAC Safari Chef 2 Display

Display aus Metall in dem der Grill platziert werden kann, um auf einen Blick den Lieferumfang zu sehen. Maße (B x T x H): 29 x 25 x 55 cm
Gewicht: 5 kg **700/102**

4 | CADAC Zubehör Safari Chef 2 Display

Metalldisplay für Zubehörteile Safari Chef 2. (z.B. Paella Pan 28, BBQ Plancha, Pizza Stone 25). Display ist nicht bestückt.
Maße (B x T x H): 29 x 25 x 30 cm; Gewicht: 4 kg **700/049**

5 | CADAC Citi Chef 40 Display

Metalldisplay zur Anzeige von 3 Farben Citi Chef 40. Mit Drahhalterungen zur Präsentation der Citi Chef Zubehörteile und dem Cadac Grill-Zubehör. Maße (B x T x H): 70 x 40 x 190 cm.
Gewicht: 50 kg **700/047**

Thekendisplays und **Aufsteller** fördern Ihren Verkauf. Viele Kunden greifen noch gern beim Bezahlen auf kleine Gimmicks und interessante Produkte zurück. Ähnlich wie dem Süßigkeitenregal an der Kasse beim Lebensmittelladen. Lassen Sie sich diese Umsätze nicht entgehen. Wir möchten Sie mit verschiedenen Displays unserer Lieferanten unterstützen.

TIPP
bestückt

AL-KO Demomodell AKS 3004/3504

Das Demomodell ist bestückt mit einer AKS 3004 und der Safety Compact schwarz.

Maße (B x T x H): 39 x 57 x 34 cm

Packmaß: 60 x 40 x 35 cm

Gewicht: 13 kg; Bruttogewicht: 17 kg **700/135**

AL-KO
 QUALITY FOR LIFE

bestückt

AL-KO Demomodell ATC

An dem Demomodell können Sie einfach zeigen wie das ATC am Chassis verbaut wird.

AL-KO ATC Trailer Control

- innovatives Anti-Schleudersystem für Wohnwagen
 - automatische Abbremsung des Wohnwagens in Notsituationen
 - einfache Nachrüstung durch vorbereitete Chassis
 - optional Anzeige für PKW erhältlich
- Maße (B x T x H): 160 x 120 x 120 cm
 Packmaß: 120 x 170 x 120 cm
 Gewicht: 150 kg; Bruttogewicht: 175 kg
700/136

bestückt

AL-KO Soft-Ball Display

Die weiche Gummimischung schützt Fahrzeuge vor Schrammen, Schienbeine vor Schmerzen und Kleidung vor Schmutz. Erhältlich in unterschiedlichen Farben.

Das Display ist bestückt mit 24 Stück Soft-Ball.

Maße (B x T x H): 26,2 x 21,2 x 13,9 cm

Gewicht: 3 kg

rot **700/004**
 schwarz **700/005**
 blau **700/006**

bestückt

AL-KO Safety-Ball Display

Mit dem Safety Ball wird der Kugelkopfraum der WS 3000 belegt. Dadurch besteht ein zusätzlicher Schutz. Passend auch für alle anderen Zugkugelnkupplungen.

Das Display ist bestückt mit 24 Stück Safety-Ball.

Maße (B x T x H): 26,2 x 21,2 x 13,9 cm

Gewicht: 3 kg

rot **700/007**

bestückt

AL-KO Soft-Dock Display

Schutz beim Ankuppeln. Erhält den Wert Ihres Autos beim Ankuppeln. Nachrüstbar für viele AL-KO Kupplungen.

Das Display ist bestückt mit 12 Soft-Dock.

Maße (B x T x H): 26,2 x 21,2 x 13,9 cm

Gewicht: 3 kg

rot **700/003**



Fiamma Kartonwürfel im Set ➔
 Maße (L x B x H): 36 x 36 x 36 cm
 Gewicht: 2,75 kg **700/115**



Carry-Bike Fahrradträger Display
 Maße (B x T x H): 40 x 65 x 70 cm
 Gewicht: 6,7 kg **700/104**

Wecken Sie Aufmerksamkeit mit den informativen Displays von Fiamma. Beidseitig bedruckt. Leichtes Pappmaterial. Einfach aufzustellen.



Display Markisen
 Maße (B x H): 70 x 190 cm; Gewicht: 2 kg
700/130



Display Markisenvorzelte
 Maße (B x H): 70 x 190 cm; Gewicht: 2 kg
700/131



Display für Mini Markisen
 Fiamma Ladendisplay für Markisen. Markisentyp auf Wunsch wählbar.
 F45 S, Caravanstore, F35 Pro, F45 L, F65 L, F80
 Maße (B x T x H): 120 x 55 x 35 cm
 Gewicht: 8 kg; **700/113**



Display Carry-Bike
 Maße (B x H): 70 x 190 cm; Gewicht: 2 kg
700/132



Display Comfort
 Maße (B x H): 70 x 190 cm; Gewicht: 2 kg
700/133

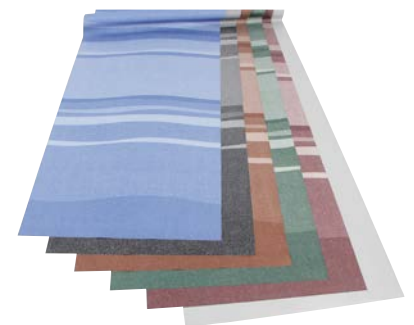

Fiamma Stoffmuster für Markisen
 Musterfächer mit allen Markisenstoffen.
 Gewicht: 1,65 kg; **700/114**

Thitronik POS-Display

Das Thitronik Display ist mit dem gesamten Thitronik-Sortiment bestückt und voll funktionsfähig. In 2 Ausführungen erhältlich.
Die Variante ohne Fuß wird mit Haken für Wandmontage geliefert.
Inklusive Werbepaket mit Katalogen und diversen Werbemitteln.
Gewicht: 8 kg

Thitronik Display für Wandregal, bestückt, Maße (L x T x H): 100 x 18 x 46 cm



bestückt

bestückt



ohne Fuß, voll bestückt

700/143

Thitronik Display mit Standfuß, bestückt
Maße (L x T x H): 100 x 46 x 128 cm

mit Fuß, voll bestückt

700/144

Thitronik
Innovations made in Germany

Alarmanlagen
Fahrzeugortung
Sicherheitstechnik
Gaswarngeräte
KO-Gas Warner

made in Germany

WiPro III
Die Alarmanlage für Reisemobile

Entspannen...
und nicht ständig
über den Ernstfall
nachdenken.

made in Germany

Thitronik Papierbanner senkrecht

Kostenloses Werbemittel.
Maße (B x H): 30 x 120 cm
Gewicht: 100 g

700/146

Thitronik Beachflag

mit Standfuß
Maße (B x H): 75 x 220 cm
Gewicht: 2,5 kg

700/147

Mobil-Safe



Mobile-Safe Display

Safe Größe 0 für die Theke oder Ladenregal mit
Prospektfach.
Maße (B x T x H): 20 x 22 x 28 cm
Gewicht: 6 kg

700/123

Thitronik Roll up

Ideal für Messen oder größere Ausstellungsräume
Maße (B x H): 85 x 230 cm
Gewicht: 4 kg

700/145



THETFORD

Thetford Point of Sales Material 2019



Artikel 1: Übersicht der kpl. Toilettenzusätze und Pflegeprodukte, A4 3-D-Display



Artikel 4: Regaldisplay Concentrated



Artikel 3: Regalstreifen



Artikel 2: Übersicht der Fresh up Sets, A4 3-D-Display



zu Artikel 5: Regalstopper Concentrated



Ziel des Point of Sales Materials ist, den Fokus auf das Thetford – Branding und die neuen Concentrated – Produkte zu legen, da wir es für wichtig halten den Kunden über die neuen Produkte zu informieren. Zusätzlich möchten wir, dass er diese im Shop einfacher findet und schneller ermitteln kann was er benötigt. Wie könnte man dies besser hinbekommen als mit diesem POS Material!

Inhalt des POS:

- Artikel 1: 2 x Übersicht der kpl. Toilettenzusätze und Pflegeprodukte, A4 Display, 3D
 - Artikel 2: 2 x Übersicht der Fresh up Sets, A4 Display
 - Artikel 3: 4 x Regalstreifen Concentrated, a 1 Meter
 - Artikel 4: 2 x Regaldisplay Concentrated (kleine Flasche = große Flasche)
 - Artikel 5: 1 x Regaldisplay Thetford
 - zu Artikel 5: 2 x Regalstopper Concentrated; 2 x Toilette (Fäkaltank markiert), für Aqua Kem Produkte; 2 x Toilette (Spülwassertank markiert), für Aqua Rinse Concentrated Produkt
 - Die Artikel 4 und 5 werden mit doppelseitigem Klebeband ausgeliefert (optional nutzbar).
- Gewicht: 1,8 kg 700/173

WM aquatec



Dexda complete Thekenaufsteller
Das formschöne Thekendisplay für Dexda complete eignet sich perfekt für Ihre Ladentheke. Inkl. 12 Flaschen Dexda complete.
12er Display
Maße (B x T x H): 21 x 15 x 13 cm
Gewicht: 1,9 kg 700/176

LILIE

water | light | energy



bestückt

Certec® WaTu® Display
30er Display
Packmaß: 11,5 x 19 x 15 cm
Gewicht: 0,6 kg
Certec® WaTu® Display 700/058

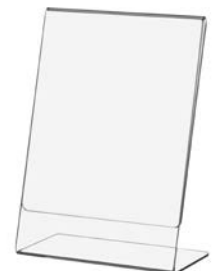

Informationsplakat Certec
Informationsplakat inklusive Acryl-Aufsteller.
Informationsplakat Certec DIN A4 700/059
Informationsplakat Certec DIN A2 700/060



Dr. Keddo Verkaufsständer

bestückt

Für die Präsentation der Dr. Keddo Produkte in Ihrem Shop bieten wir Ihnen einen besonders platzsparenden Blickfang!
Bei Abnahme des Bestseller-Produkt Paketes von Dr. Keddo erhalten Sie zusätzlich kostenlos einen Metall-Verkaufsständer in Hochglanzoptik, Proben und Print-Werbematerialien.

Auf Wunsch wird Ihr LOGO auf der Display-Aufstecktafel abgebildet.
Metall, Tafel und Prospekthalter abnehmbar, Ständer aus nur 2 steckbaren Teilen versandfertig. Stellfläche nur 0,21 m²
Leergewicht: 29 kg.

Bestückung:

- | | | |
|-----------------------------|--|--|
| 3 x 40.200 Art-Nr.: 450/260 | Simar 2 Reinigungspaste (500 ml) | |
| 3 x 40.201 Art-Nr.: 450/259 | Simar 2 (250 ml) | |
| 3 x 40.640 Art-Nr.: 450/268 | Reinigungsbürste | |
| 3 x 40.641 Art-Nr.: 450/286 | Fugenbürste | |
| 6 x 40.830 Art-Nr.: 450/263 | Caravan- und Bootsreiniger (500 ml) | |
| 3 x 40.920 Art-Nr.: 450/285 | SeamEX Fugenreiniger (250 ml) | |
| 3 x 50.200 Art-Nr.: 450/275 | Ranysol Lackkonservierer (500 ml) | |
| 3 x 50.210 Art-Nr.: 450/265 | Poliprotect Sprühglanz (500 ml) | |
| 3 x 50.220 | Top-Schutz Dachschutz (500 ml) | |
| 3 x 50.300 Art-Nr.: 450/276 | Dr. Keddo Politur (500 ml) | |
| 6 x 50.600 Art-Nr.: 450/284 | Protectolan Gummipflege (100 ml) | |
| 3 x 60.200 Art-Nr.: 450/280 | Acrylex Acrylglasreiniger (500 ml) | |
| 6 x 60.300 Art-Nr.: 450/281 | Acrylan Acrylglaskratzerentferner (100 ml) | |
| 3 x 60.340 Art-Nr.: 450/278 | Kratzolan, GFK Kratzerentferner (100 ml) | |
| 6 x 60.360 Art-Nr.: 450/283 | Acryleit Acrylglaspolitur (100 ml) | |
| 3 x 60.400 | Beckulan, Waschbeckenpflege (100 ml) | |
| 6 x 70.100 Art-Nr.: 300/950 | Mikrosept (100 ml) | ⚠ Achtung!; H400; H411 BIOZID |
| 6 x 70.110 Art-Nr.: 300/951 | Mikrosept mit Spritzverschluss (100 ml) | ⚠ Achtung!; H400; H411 BIOZID |
| 6 x 70.301 Art-Nr.: 300/956 | Schleimpur (250 ml) | ⚠ H411; EUH208 BIOZID |
| 6 x 70.300 Art-Nr.: 300/957 | Schleimpur(500 ml) | ⚠ H411; EUH208 BIOZID |
| 3 x 70.371 Art-Nr.: 300/963 | Despur (250 ml) | ⚠ H411; EUH208 BIOZID |
| 3 x 70.370 Art-Nr.: 300/964 | Despur (500 ml) | ⚠ H411; EUH208 BIOZID |
| 3 x 70.391 Art-Nr.: 450/277 | Dr. Keddo Chlordioxid (100 ml) | ⚠ Achtung!; H272; H302; H315; H317; H319; H334; H335; H412 BIOZID |
| 4 x 70.400 Art-Nr.: 300/952 | Silberkugel Silberseptica, bis 300 l Tanks | BIOZID |
| 6 x 70.401 Art-Nr.: 300/972 | Silberkugel Silberseptica, bis 80 l Tanks | BIOZID |
| 3 x 70.640 Art-Nr.: 300/955 | Purimar Geruchsverhinderer (500 ml) | |
| 6 x 90.200 Art-Nr.: 301/242 | Bigsan 350 Sanitärkristalle (350 g) | ⚠ Achtung!; H319 |
| 6 x 90.202 Art-Nr.: 301/240 | Bigsan-Kristalle (1 kg) | ⚠ Achtung!; H319 |
| 3 x 90.232 Art-Nr.: 301/244 | ToiSan 1000 ml | ⚠ Achtung!; H319 |
| 3 x 90.224 Art-Nr.: 301/243 | Sanitärpulver-Quanten (20 Stück) | ⚠ Achtung!; H319 |

Maße (B x T x H): 42 x 49,5 x 197 cm

Dr. Keddo Verkaufsständer

700/122



! Achtung!; H319



bestückt

Display Bigsan-Kristalle

Bigsan-Kristalle verhindern unangenehme Gerüche, verflüssigt Fäkalien und reinigt die Tankwände. Sanitärzusatz sowie Fäkal- und Abwassertankreiniger. Sie sind sehr ergiebig und multifunktional. Biologisch abbaubar. Der Inhalt der 1 kg Dose reicht für ca. 30 Anwendungen. Mit Zitrusduft.
54er Display
Maße (B x T x H): 59 x 40 x 145 cm
Gewicht: 65 kg

700/012

bestückt



Toly KIDS WC-Papiersitz Display

24er Display
Maße (B x T x H): 23 x 14 x 14,5 cm
Gewicht: 1,2 kg

700/057



bestückt

WC-Öl Thekendisplay

16er Display
Maße (B x T x H): 16,5 x 16,5 x 12 cm
Gewicht: 1,4 kg

700/064



bestückt

Aqua Clean 1000 ohne Chlor Thekendisplay

16er Display
Maße (B x T x H): 16,5 x 16,5 x 12 cm
Gewicht: 1,4 kg

700/065



Achtung!; H410 **BIOZID**



Achtung!; H410 **BIOZID**



bestückt

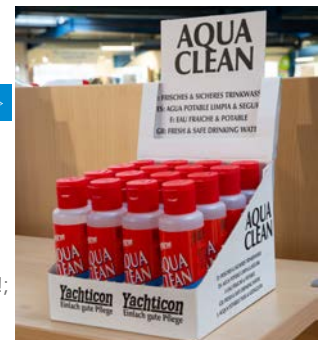

Aqua Clean Quick mit Chlor Thekendisplay

16er Display
Maße (B x T x H): 16,5 x 16,5 x 12 cm
Gewicht: 1,4 kg

700/066

Biozidprodukte vorsichtig verwenden. Vor Gebrauch stets Etikett und Produktinformation lesen.

Eine Erläuterung der Piktogramme sowie der Gefahren- und Sicherheitshinweise finden Sie unter www.frankanafreiko.de



bestückt



BIOZID
Gefahr!;
H412



Ballistol Stichfrei Mückenschutz Mini Display

30 x Stichfrei Pump-Spray (10 ml)
30er Display
Maße (B x T x H): 12,5 x 15 x 18,5 cm
Gewicht: 1523 g

700/140

bestückt

Gefahr!;
H222;
H229



Ballistol Universalöl Spray Thekendisplay

BALLISTOL Universalöl für Handwerk, Haushalt, Garten ...

- beseitigt störendes Quietschen
- schützt vor Korrosion und Rost
- zur Kettenschmierung und -reinigung
- pflegt und schützt Leder vor Austrocknung
- pflegt, regeneriert, schützt und konserviert Naturholz im Innen- sowie im Außenbereich
- reinigt und konserviert Werkzeuge
- pflegt Edelstahl und Aluminium
- besonders hautverträglich
- Lebensmittelecht
- biologisch abbaubar
- verharzt nicht

Thekendisplay

- Verkaufsargumente auf der Rückseite
- Bestückt mit 9 x 50 ml (451/007) und 9 x 200 ml (451/008)

Maße (B x T x H): 17 x 23,5 x 36,5 cm
Gewicht: 2,57 kg

700/141



Gefahr!;
H222;
H229;
H315;
H336;
H411



Thekendisplay ZipFit to go

Thekendisplay für 20 Dosen ZipFit to go (50 ml).
Lieferumfang: zwei Kartons à 12 Dosen ZipFit to go (50 ml) sowie Display aus Plexiglas mit Aufsteller.

Maße (B x T x H): 17 x 24 x 35 cm;
Gewicht: 2,35 kg

700/129



2

3



2 | awiwa Wobler

Der Wobler kann produktnah platziert werden und macht durch seine Bewegungen zusätzlich auf die präsentierten Produkte aufmerksam.
Ø 14 cm; Gewicht: 10 g

700/075

3 | awiwa Beachflag

Ab einem Wareneinkaufswert von 250 Euro netto für awiwa Produkte erhalten Sie die Beachflag gratis zu Ihrer Lieferung.

Maße (B x H): 65 x 188 cm
Gewicht: 2,3 kg

700/074



1

6

unbestückt

1 | awiwa Display

Unbestücktes Warendisplay mit Prospekthalter. Ab einem Wareneinkaufswert von 500 Euro netto für awiwa Produkte erhalten Sie das Display gratis zu Ihrer Lieferung.

Maße (B x T x H): 50 x 40 x 171 cm
Gewicht: 15 kg

700/073

5



4 | Werbeplatkat awiwa

„Hygienisch sauber, frei von Chemie“, sind die mikrobiologischen Sanitärzusätze von awiwa. Das kostenlose Plakat bietet eine gute Möglichkeit Kunden darauf aufmerksam zu machen.

700/076

5 | awiwa Flyer für Theke

Schlanker Flyer speziell für die Verkaufstheke.

700/077

6 | awiwa Flyer für Verkaufsdisplay

Wirksames Werbemittel, für interessierte Kunden zur Mitnahme.

700/078



1 | Bidor Roll Up

Der optimale Werbeträger um in großen Räumen auf Ihre Bidor-Produkte aufmerksam zu machen.
Maße (B x H): 85 x 200 cm
Gewicht: 2,5 kg **700/067**

2 | Plakat - Bidor auf jeder Reise

Kostenloses Werbeplakat für Bidor Reiniger und Geruchsentferner.
Maße (B x H): 594 x 841 cm
Gewicht: 16 g **700/068**

3 | Plakat - Bidor Animal Pet

Kostenloses Werbeplakat für die Animal Hygiene und Animal Pet Produkte von Bidor.
Maße (B x H): 594 x 841 cm
Gewicht: 16 g **700/069**



4 | Plakat Bidor Fresh-Spray Testsieger

DIN A3 Bidor Fresh-Spray Testsieger inklusive Aufsteller. Gewicht: 200 g **700/070**

5 | Plakat Bidor Fresh Spray Toilette

DIN A3 Plakat Fresh Spray inklusive Plexiglasaufsteller. Titel: ...für Dusche, WC und Sanitärschacht. Gewicht: 200 g **700/071**

6 | Plakat Bidor Fresh Spray Geruchsentferner

DIN A3 Plakat Fresh Spray inklusive Plexiglasaufsteller. Titel: ...für alle Oberflächen und Textilien im Innenraum. Gewicht: 200 g **700/072**



Leuchtmittel-Testkoffer

Stabiler, abschließbarer Aluminiumkoffer zum Testen und Vorführen von Leuchtmitteln. Auf dem Display wird der aktuelle Stromverbrauch der eingeschalteten Leuchtmittel in Summe angegeben.

Es können insgesamt 12 Leuchtmittel gleichzeitig getestet/vorgeführt werden.

Folgende Anschlüsse stehen zur Verfügung:

- 3 x GU10/230 V
- 6 x E27/230 V
- 3 x GU5.3 bzw. GU4/12 V

2 Adapter für E27/230 V auf E14/230 V sind im Lieferumfang enthalten.

Im Kofferinnenteil können bis zu 16 Leuchtmittel verstaut werden.

Inklusive 230 V Anschlusskabel

Dieser Koffer dient als wertvolle Verkaufshilfe um Ihren Kunden den niedrigen Verbrauch von LED-Leuchtmittel im Gegensatz zu herkömmlichen Glühbirnen, Energiesparleuchten oder Halogenspots sichtbar zu machen. Jedes montierte Leuchtmittel kann einzeln zu- oder abgeschaltet werden um vorzuführen wie sich der Stromverbrauch verändert.

Maße (B x T x H): 33,5 x 45 x 18,3 cm;

Gewicht: 6,1 kg **700/050**



Solar Gartenlicht LED Display

Das formschöne LED Gartenlicht sollte in keinem Garten fehlen. Durch die integrierte Solarzelle ist es völlig autark und unabhängig von einem Stromnetz einsetzbar. Das angenehme Licht sorgt für eine aufhellende Beleuchtung, ideal um beispielsweise einen Weg zu markieren.

Maße (B x T x H): 30 x 62,5 x 24,5 cm; 4,7 kg; 20er Display **700/008**



Nachtlicht Thekendisplay

Nachtlicht mit Bewegungsmelder und Haken zum Aufhängen. 3 LEDs dimmbar. 21 Lumen. Erfassungsbereich 110°, 3 – 5 Meter. Für 3 x AA Batterien (nicht im Lieferumfang enthalten).

Maße (B x T x H): 20,5 x 38 x 14 cm; Gewicht: 830 g 10er Display **700/061**



LED-Warendisplay

Für die Präsentation von Leuchtmittel. Display ist unbestückt.

Maße (B x H): 42 x 140 cm
Gewicht: 1,1 kg **700/011**



bestückt

Citronella Display
Display beinhaltet 152 Teile:
 48 x je 6 Teelichter Citronella (11,5 x 7,7 cm)
 36 x Citronella Kerze im Metalleimer (ø 8 x 7,2 cm)
 48 x Fackel (H = 50 cm)
 20 x Citronella Kerze im Tontopf (ø 12,5 x 3 cm)
 Maße (B x T x H): 81 x 55 x 21 cm
 Gewicht: 19,6 kg **700/044**



bestückt



Gefahr!;
 H220

Gasfeuerzeug Easy Torch Outdoor Display
 20er Display
 Maße (B x T x H): 19 x 13 x 7 cm
 Gewicht: 700 g **700/054**



bestückt



Gefahr!;
 H220

Gasfeuerzeug Display
 20er Display
 Maße (B x T x H): 19,5 x 35,5 x 16,5 cm
 Gewicht: 1,15 kg **700/013**



bestückt

Crocodile Peggy Thekendisplay
 25er Display
 Maße (B x T x H): 25 x 22 x 34 cm
 Gewicht: 1,4 kg **700/043**



bestückt

MiniTool Display
 35er Display
 Farbe: blau;
 Maße (B x T x H): 10,5 x 26 x 16 cm
 Gewicht: 600 g **700/009**



bestückt

Antirutschfolie cool & fresh® Display
 25er Display
 Maße (B x T x H): 30,5 x 30,5 x 32 cm
 Gewicht: 8,5 kg **700/045**



unbestückt

Klean Kanteen Thekendisplay
 9er Display
 Maße (B x T x H): 39 x 30 x 5 cm
 Gewicht: 1,5 kg **700/010**



bestückt

Thekendisplay für Trinkclips Gimex
 20er Display
 Maße (B x T x H): 50 x 31 x 16 cm
 Gewicht: 2,85 kg **550/580**



bestückt

Display Camping Piep Ei
 18er Display
 Maße (B x T x H): 17 x 26 x 18 cm
 Gewicht: 1,2 kg **700/172**



bestückt

Drehdisplay für Falibox Meori Classic Mini
 Lieferung erfolgt inklusive 60 Faliboxen Meori Classic Mini
 60er Display
 Maße (B x T x H): 40 x 30 x 85 cm;
 Gewicht: 15 kg **71 749**

**Kehrset Tidy Display**

24er Display

Packmaß: 49 × 35 × 21,5 cm

Gewicht: 4,25 kg

700/028**Falteimer Vinis Fold-Away Display**

12er Display

Packmaß: 42,5 × 43 × 42,5 cm

Gewicht: 8 kg

700/025**LED ROD Alu-Leuchtstab Display**

12er Display

Packmaß: 39 × 26 × 31 cm

Gewicht: 1,9 kg

700/023**Taschensitz Sit2Go 2.0 Display**

6er Display

Packmaß: 32,5 × 26,5 × 15,5 cm

Gewicht: 3,9 kg

700/063**Faltstuhl Raptor Outdoor Display**

4er Display

Packmaß: 41 × 34 × 98 cm

Gewicht: 21,2 kg

700/029**Faltstuhl Raptor NG Display**

6er Display

Packmaß: 41 × 34 × 98 cm

Gewicht: 20,5 kg

700/030**Strandstuhl Bula Display**

Farbe: blau

6er Display

Packmaß: 45 × 36 × 70 cm

Gewicht: 22,1 kg

700/033**Strandstuhl Cuba Display**

6er Display

Packmaß: 43 × 33 × 71 cm

Gewicht: 21,5 kg

orange

blau

700/031**700/032****Strandstuhl Bula XL Display**

Farbe: blau

4er Display

Packmaß: 37 × 41,5 × 103 cm

Gewicht: 20,8 kg

700/034

BRUNER

Gewürzstreuer Spice Box Display

24er Display

Packmaß: 42 x 27 x 9 cm

Gewicht: 1,6 kg

700/026

Eierbecher Cocó mit Löffel Display

6er Display

Packmaß: 26 x 20 x 18 cm

Gewicht: 1,25 kg

700/024

Melange Salz- und Pfeffermühle Display

12er Display

Packmaß: 23 x 17,5 x 23 cm

Gewicht: 2,4 kg

700/055

Essig- und Ölpender Oliac Display

12er Display

Packmaß: 29 x 22 x 21 cm

Gewicht: 2,3 kg

700/027

Geschirrset Blue Ocean Display Box

Mit dieser Geschirrserie sind Sie für jede Mahlzeit ausgestattet. Alle Teile sind aus Melamin und mit Anti-Slip-Ring ausgestattet.

Display beinhaltet 225 Teile:

- 48 x Essteller ø 25 cm
- 48 x Dessertteller ø 20 cm
- 21 x Glas 300 ml
- 48 x Suppenteller ø 21 cm
- 24 x Schüssel ø 15 cm
- 12 x Salatschüssel ø 23,5 cm
- 24 x Henkelbecher 300 ml

Maße (B x T x H): 63,5 x 46 x 189 cm

Gewicht: 61 kg

700/036

Geschirrset Serenade Display Box

Schlichte Geschirrserie im Set aus hochwertigem Melamin.

Display beinhaltet 200 Teile:

- 24 x Dessertteller ø 20 cm
- 6 x Salatschüssel ø 23,5 cm
- 9 x Tasse mit Untertasse 250 ml
- 24 x Suppenteller ø 21 cm
- 12 x Schüssel ø 15 cm
- 24 x Essteller ø 25 cm
- 8 x Glas 400 ml
- 4 x Salatbesteck 2-teilig
- 9 x Henkelbecher 300 ml
- 6 x Behälter ø 12 x 14,5 cm
- 8 x Sahnekännchen 300 ml
- 9 x Espressotasse mit Untertasse 100 ml
- 12 x Eierbecher
- 6 x Besteckset 16-teilig, schwarz
- 6 x Besteckset 16-teilig, grau
- 12 x Tischset, schwarz
- 12 x Tischset, grau
- 9 x Henkelbecher 300 ml

Maße (B x T x H): 63,5 x 46 x 189 cm

Gewicht: 47 kg

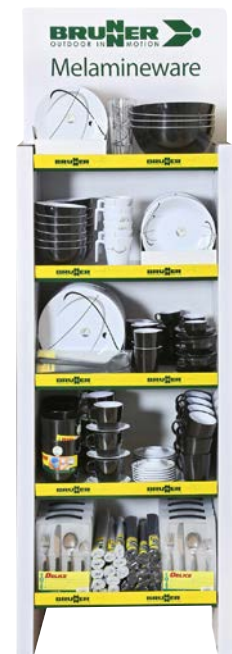
700/037

Geschirrset Space Display Box

Die Geschirrserie Space aus hochwertigem Melamin. Ansprechendes, schönes Design. Alle Teile mit Antislip System.

Display beinhaltet 225 Teile:

- 48 x Essteller ø 25 cm
- 48 x Dessertteller ø 20 cm
- 21 x Glas 300 ml
- 48 x Suppenteller ø 21 cm
- 24 x Schüssel ø 15 cm
- 12 x Salatschüssel ø 23,5 cm
- 24 x Henkelbecher 300 ml

Maße (B x T x H): 63,5 x 46 x 189 cm

Gewicht: 60 kg

700/038



Geschirrsset Spectrum Display Box

Das Geschirrsset Spectrum ist besonders hochwertig und kann in vielen Variationen kombiniert werden. Die Linie kommt in fröhlichen sommerlichen Farben. Das Service wurde aus 100 % Melamin gefertigt. Alle Teile sind mit Anti-Slip-System ausgestattet.

Display Box beinhaltet 200 Teile:

- 24 x Dessertteller ø 20 cm
- 24 x Essteller ø 25 cm
- 12 x Eierbecher
- 8 x Sahnekännchen 300 ml
- 8 x Butterdose
- 9 x Glas 300 ml
- 9 x Schneide- und Servierbrett 18 x 35 cm
- 6 x große Salatschüssel ø 23,5 cm
- 4 x Dipschalen-Set
- 6 x Salatbesteck 2-teilig (2 x blau, 2 x grün, 2 x pink)
- 6 x Besteckset 16-teilig (3 x grün, 3 x orange)
- 12 x Espressotasse mit Untertasse 100 ml (3 x blau, 3 x grün, 3 x pink, 3 x orange)
- 6 x Tasse mit Untertasse 250 ml (2 x blau, 2 x pink, 2 x orange)
- 24 x Suppenteller ø 21 cm (6 x blau, 6 x grün, 6 x pink, 6 x orange)
- 24 x Schüssel ø 15 cm (6 x blau, 6 x grün, 6 x pink, 6 x orange)
- 12 x Henkelbecher 300 ml (3 x blau, 3 x grün, 3 x pink, 3 x orange)
- 6 x Behälter ø 12 x 14,5 cm (2 x blau, 2 x grün, 2 x pink)



Maße (B x T x H): 63,5 x 46 x 189 cm

Gewicht: 53 kg

700/035



TIPP

Variabel für viele Geschirrsorten

Camper Tasse Spectrum Display

Display beinhaltet 54 Henkelbecher in sommerlichen Farben, 300 ml Inhalt.

Maße (B x T x H): 95,5 x 28 x 52 cm

Gewicht: 8,5 kg

700/039

Cuvée-Riserva Display Box

Klassische, formschöne Gläser aus hochwertigem Polycarbonat. Lebensmittelecht.

Display beinhaltet 82 Teile:

Wasserglas-Set 2-teilig

- 6 x Cuvée
- 6 x Riserva

Weißweinglas-Set 2-teilig

- 6 x Cuvée
- 6 x Riserva

Sektglas-Set 2-teilig

- 6 x Cuvée
- 6 x Riserva

Rotweinglas-Set 2-teilig

- 6 x Cuvée
- 6 x Riserva

Bierglas-Set 2-teilig

- 4 x Munich
- 4 x Special

Maße (B x T x H): 63,5 x 46 x 189 cm

Gewicht: 20 kg

700/041



TIPP

Variabel für viele Geschirrsorten

Camper Tasse Summer Display

Display beinhaltet 54 Henkelbecher, farbig sortiert, 300 ml Inhalt.

Maße (B x T x H): 95,5 x 28 x 52 cm

Gewicht: 8,5 kg

700/040

Fantasy Display Box

Praktisches Gläserdisplay voll bestückt.

Display beinhaltet 60 Sets:

- 4 x 4-er Set Trinkglas Octoglass
- 6 x 2-er Set Wasserglas Cuvée
- 3 x 2-er Set Weinglas Cuvée
- 3 x 2-er Set Sektglas Cuvée
- 3 x 2-er Set Rotweinglas Cuvée
- 4 x 2-er Set Bierglas Pint
- 4 x 2-er Set Bierglas Special
- 4 x 4-er Set Trinkglas Oxigen
- 3 x Karaffe Vial 0,9 l
- 4 x Karaffe 0,5 l
- 4 x Karaffe 1 l
- 10 x 10-er Set Kunststoff-Eiswürfel
- 4 x 4-er Set Trinkglas Vintage
- 4 x 4-er Set Trinkglas Diamond

Maße (B x T x H): 63,5 x 46 x 189 cm

Gewicht: 25 kg

700/042





Beispiel



SB-Beutel



SB-Lasche

SB-Beutel

Folienbeutel aus PP zum Selbstherstellen von SB-Verpackungen.

| | |
|--------------|----------------|
| 170 x 100 mm | 700/400 |
| 170 x 200 mm | 700/401 |
| 170 x 300 mm | 700/402 |
| 170 x 500 mm | 700/403 |
| 110 x 100 mm | 700/406 |
| 110 x 200 mm | 700/407 |
| 110 x 300 mm | 700/408 |
| 110 x 500 mm | 700/409 |

SB-Lasche

Frankana Freiko SB-Laschen in 2 Größen. In Verbindung mit dem Folienbeutel können Sie Ihre SB-Verpackung selbst herstellen.

| | |
|-------------|----------------|
| 165 x 80 mm | 700/410 |
| 110 x 80 mm | 700/412 |



Frankana Freiko SB Leerkarte

Platzhalter für Ihre SB Wand.

| | |
|--------------------------|----------------|
| Gewicht: 9 g | |
| Maße (L x B): 12 x 12 cm | 700/411 |



Drahtbügel Dachreiter

Frankana SB-Laschen in 2 Größen. In Verbindung mit dem Folienbeutel können Sie Ihre SB-Verpackung selbst herstellen.

| | |
|----------------|----------------|
| Breite: 120 mm | 700/805 |
| Breite: 165 mm | 700/806 |



Beispiel: Versandtasche zum Katalogversand

Versandtaschen für Frankana Freiko Katalog

Versandtaschen durchsichtig für den Katalogversand. In 2 Größen.

| | |
|--------------|----------------|
| 225 x 310 mm | 800/885 |
| 250 x 285 mm | 800/886 |



Präsentationssäule

Für die dekorative Präsentation diverser Produkte. Stellfläche (B x T): 10 x 10 cm.

| | |
|-----------------|----------------|
| 10 x 10 x 10 cm | 700/464 |
| 10 x 10 x 15 cm | 700/465 |



Teller-/Buchständer

Zur optimalen Präsentation von Geschirr oder Büchern.

| | |
|----------|----------------|
| B: 8 cm | 700/462 |
| B: 11 cm | 700/463 |



Fensterplakathalter DIN A4

mit 2 Saugnäpfen. Ideal zum Beispiel für Ihre Fahrzeugangebote usw.

| | |
|--------------------|----------------|
| 21 x 0,4 x 31,5 cm | 700/460 |
|--------------------|----------------|



Werbetafel A-Ständer

Zeigen Sie, was Sie zu bieten haben.

Jeden Tag und immer da, wo es gesehen wird. Mit diesem Info-Ständer geht dies schnell und problemlos! Hochwertiger Ständer mit Alu-Profil, geeignet für innen und außen. Sekundenschneller Plakatwechsel durch praktisches Klapp-Profil. Plakatformat DIN A1, Plakatabdeckungen aus Anti-Reflex-Schutzfolie. Farbe: silber eloxiert

| | |
|---------------------------|----------------|
| Maße (B x H): 64 x 125 cm | |
| Werbetafel A-Ständer | 700/020 |
| Werbetafel „Pfeil“ | 700/021 |
| Prospektkorb für DIN A4 | 700/022 |



Alu-Spannrahmen für Plakate

Werbetafel Wechselrahmen DIN A1

Alu-Spannrahmen für Plakate

Der Spannrahmen ermöglicht ein schnelles Einspannen und leichtes Auswechseln von Plakaten.

| | |
|------------------------------------|----------------|
| Alu-Spannrahmen für DIN A3 Plakate | 700/467 |
| Alu-Spannrahmen für DIN A1 Plakate | 700/468 |

Werbetafel Wechselrahmen DIN A1

Ruck-zuck die richtige Information am richtigen Fleck: Der große Vorteil dieses Alu-Wechselrahmens ist der blitzschnelle Plakataustausch! Plakatwechsel im Handumdrehen durch praktisches Klapp-Profil. Vordere Abdeckung aus Anti-Reflex-Schutzfolie. Der ideale Rahmen für alle Plakate, Poster, Bilder, Übersichtspläne etc. ...

| | |
|--------------------------|----------------|
| Maße (B x H): 65 x 90 cm | 700/015 |
|--------------------------|----------------|

Gleich mitbestellen!



DIN A1 Monatsplakat

Holen Sie sich jeden Monat das aktuelle Monatsplakat gratis. Bestellen Sie für Ihren Laden das DIN A1 Plakat kostenlos. Papierqualität: 135 g/m² Bilderdruckqualität matt.

| |
|----------------|
| 700/470 |
|----------------|



KLC KÄUFLER
LADENBAU
CONSULTING



Einkaufskorb

Klassischer Einkaufskorb, stapelbar, erhältlich in 2 Farben. Inhalt: 28 l.

Maße (B x T x H): 43 x 30 x 22 cm

Gewicht: 600 g

rot

700/300

blau

700/301



Regalsystem Campingmöbel

Erweiterbares Regalsystem für die Präsentation von Campingstühlen. Auf mehreren Ebenen (variabel) können Campingstühle und Fußsteile präsentiert werden.

1 | Säule

Maße (B x T x H): 3 x 6 x 220 cm;
Gewicht: 6,65 kg

700/184

2 | Verbindung

Maße (B x T x H): 3 x 2 x 122 cm;
Gewicht: 1,95 kg

700/185

3 | Fußteil

Maße (B x T x H): 8 x 47 x 3 cm;
Gewicht: 1,8 kg

700/186

4 | Trageschiene

Maße (B x H): 5 x 2 cm
Gewicht: 2,48 kg

700/187

5 | Halter für Trageschiene

Maße (B x T x H): 4 x 64 x 2 cm;
Gewicht: 0,99 kg

700/188



Aktions-/Wühltisch Halle

Möchten Sie kleinere und vor allem besondere Ware in Ihrem Shop, in den Fokus der Kunden stellen, dann bietet sich der Aktions-/Wühltisch Halle an. Maße (B x T x H): 58 x 48 x 70 cm; Packmaß: 48 x 58 x 24 cm; Gewicht: 3,2 kg

700/310



Aktions-/Wühltisch Hagen

Schickes Design für hochwertige Waren. Dank ihrer Ausführung ist dieser Aktions-/Wühltisch ein echter Hingucker! Durch die anthrazit beschichtete Oberfläche werden auch einfache Produkte wertvoll hervorgehoben.

Maße (B x T x H): 80 x 60 x 64,5 cm
Packmaß: 60 x 80 x 14 cm

Gewicht: 3,9 kg

700/309



Aktions-/Wühlkorb Köln

Schaffen Sie Platz für verschiedenste Aktionsverkäufe durch den Aktions-/Wühlkorb mit höhenverstellbarem Boden. Wird die Ware weniger, kann man den Boden höher hängen, so dass die Ware auf Griffhöhe bleibt.

Maße (B x T x H): 60 x 40 x 80 cm
Packmaß: 79 x 94 x 3 cm

Gewicht: 12,25 kg

700/311

Künstliche Pflanzen eignen sich perfekt für Ihre Geschäftsräume. Mit etwas Grün wirkt jeder Raum gleich freundlicher und gemütlicher. Kunstpflanzen verleihen Ihrem Shop einen grünen Akzent ohne Pflegeaufwand.

TIPP



Kunstfarn

Maße (ø x H): 80 x 130 cm

700/016



Kunst-Monstera

Maße (ø x H): 55 x 80 cm

700/017



Kunst-Gras

Maße (L x B): 300 x 100 cm

700/018



Wandhänger Tundra I
Wandhänger mit 6 Fächern, Hochformat.
Maße (B x T x H): 23 x 30 x 111 cm
Packmaß: 30 x 35 x 120 cm
Gewicht: 1,6 kg

700/313



Wandhänger Tundra II
Wandhänger mit 10 Fächern, Querformat.
Maße (B x T x H): 31 x 30 x 67 cm
Packmaß: 40 x 40 x 80 cm
Gewicht: 2 kg

700/314

Nutzen Sie Wandregale wenn Ihr Shop nicht viel Möglichkeiten für Prospektständer bietet.

TIPP



Prospekthalter Boss

Mit diesen Prospekthaltern für Wände können Kataloge und Fachzeitschriften je nach Format hochkant oder quer übersichtlich präsentiert werden. Die hochwertige Verarbeitung sowie die unterschiedlichen Formen lassen die Präsenster zum Hingucker werden.

- Größe S mit 5 Fächern
- Größe L mit 11 Fächern

Maße (B x T x H): 26 x 10 x 70 cm
Packmaß: 29 x 71 x 13 cm; Gewicht: 1,8 kg
Größe: S **700/305**

Maße (B x T x H): 26 x 10 x 140 cm
Packmaß: 26 x 147 x 10 cm; Gewicht: 3,7 kg
Größe: L **700/304**



Prospektständer Riva

Stabiler Bodenprospektaufsteller mit 10 Fächern, Hochformat.
Maße (B x T x H): 45 x 45 x 145 cm
Packmaß: 50 x 50 x 162 cm
Gewicht: 16 kg

700/312



Boden-Prospektaufsteller Atlas

Dieser echte Blickfang sollte in keiner Ausstellung fehlen. Durch das schicke Design werden Prospekte und Zeitschriften auf 10 Ebenen übersichtlich hervorgehoben.
Maße (B x T x H): 31,6 x 5 x 116 cm
Packmaß: 32 x 120 x 6 cm
Gewicht: 8,2 kg

700/306

Tegometall Ladenbau

Dieses Regalsystem lässt keine Wünsche offen: Leicht aufzubauen, formschön, topgünstig und variabel... z. B. mit einer Vielzahl von Rückwand-Varianten, die alle Ihre Produkte optimal präsentieren. Farbe: aluweiß (ähnlich RAL 9006).

Stellen Sie Ihr Wunschregal oder Ihre Wunschgondel einfach selbst zusammen. Auf den nächsten Seiten finden Sie alles, was Sie dazu brauchen. Und natürlich helfen Ihnen auch unsere Fachberater!

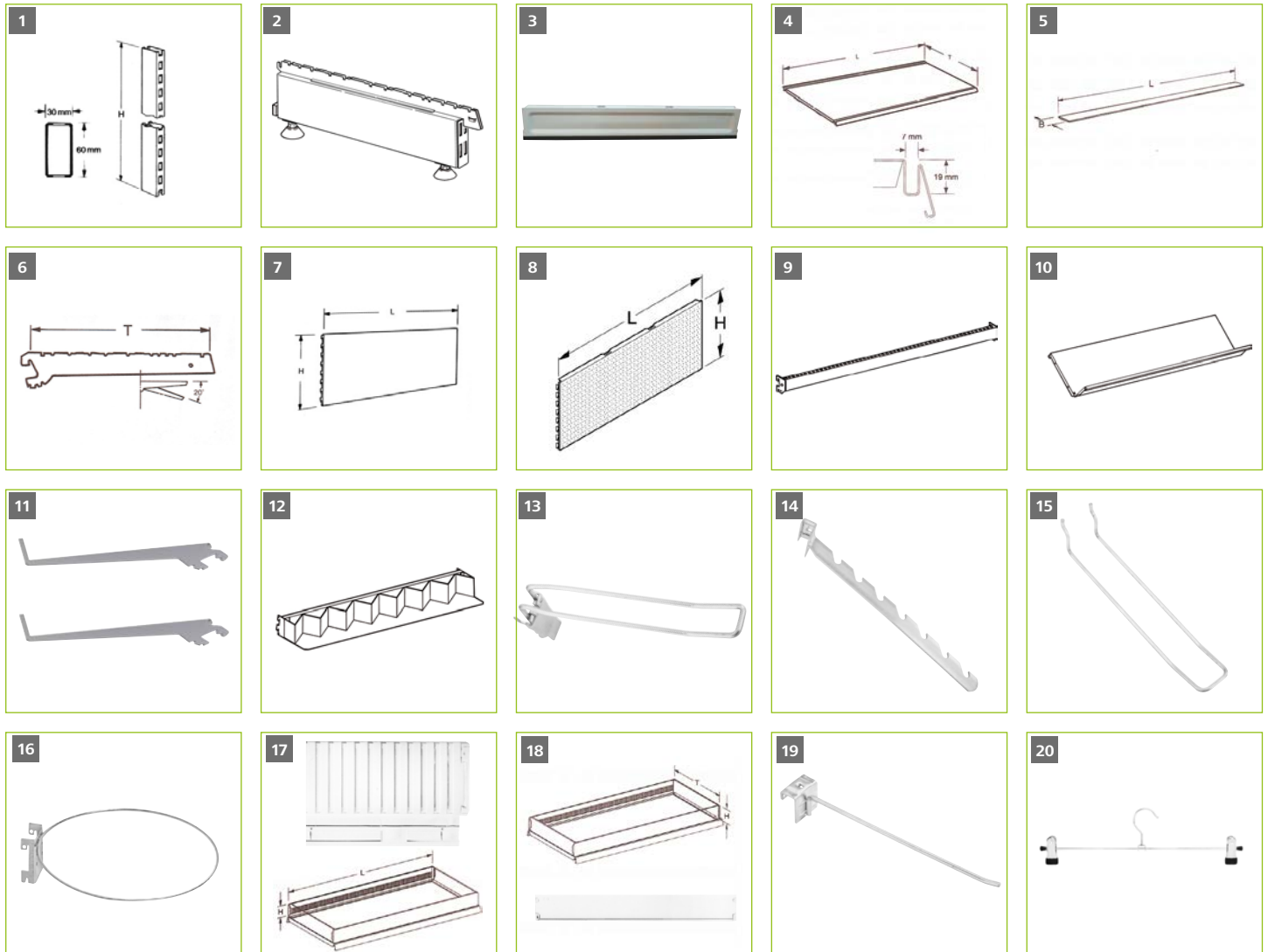

| Name | Text | Maße | Art-Nr. |
|----------------------------|--|--------------------------------------|------------------|
| 1 Regalsäule | zweiseitig, H-Lochung für Regale und Gondeln | Maße (B x T x H): 3 x 6 x 160 cm | 700/500-1 |
| Regalsäule | zweiseitig, H-Lochung für Regale und Gondeln | Maße (B x T x H): 3 x 6 x 200 cm | 700/501-1 |
| 2 Fußteil H16 AS | niedere Ausführung, verwendbar mit Abweiser und Sockelblende, mit 2 Fußtellern höhenverstellbar. | Maße (B x T x H): 4,7 x 50 x 16 cm | 700/502-1 |
| 3 Sockelblende | zum unteren Abschluss des Tegometall-Regals, unten mit Gummiprofil | Maße (B x H): 100 x 16 cm | 700/503-1 |
| 4 Stahlfachboden | aus einem Stück, vorne und hinten Nute | Maße (B x T): 100 x 47 cm | 700/505-1 |
| Stahlfachboden | aus einem Stück, vorne und hinten Nute | Maße (B x T): 100 x 37 cm | 700/506-1 |
| 5 Gondelabdeckung | Ergänzung für Rückwände für Mittelregale | Maße (B x T): 100 x 6 cm | 700/507-1 |
| 6 Konsolenpaar | links u. rechts zu verwenden, mit 2 Einhängehaken | Länge: 47 cm | 700/511-1 |
| Konsolenpaar | links u. rechts zu verwenden, mit 2 Einhängehaken | Länge: 37 cm | 700/510-1 |
| 7 Rückwand, glatt | wird bei allen Wand- und Gondelregalen benötigt. | Maße (B x H): 100 x 30 cm | 700/515-1 |
| Rückwand, glatt | wird bei allen Wand- und Gondelregalen benötigt. | Maße (B x H): 100 x 40 cm | 700/520-1 |
| 8 Rückwand mit Rundlochung | für Wandregal und Gondel | Maße (B x H): 100 x 40 cm | 700/522-1 |
| 9 Trageschiene gelocht | wird zur Befestigung der Bügelhalter an den Säulen eingehängt. | Maße (B x T x H): 100 x 2 x 5 cm | 700/540-1 |
| 10 Zeitschriften-Ablage | für Fachzeitschriften oder Atlanten. Nur in Verbindung mit Konsole 700/547-1 verwendbar. | Maße (B x T): 100 x 30 cm | 700/546-1 |
| 11 Konsolen-Paar | für Zeitschriften-Ablage, 3 x schrägstellbar | Tiefe: 30 cm | 700/547-1 |
| 12 Büchereinsatz 7 Stufen | für Reiseführer, Stellplatz-Atlanten, usw. Einfach in Regalsäule einhängbar. | Maße (B x H): 100 x 17 cm | 700/548-1 |
| 13 SB-Doppel-Klapphaken | mit Klappverschluss, für Rückwände mit Rundlochung. | Maße (B x T x H): 3,5 x 21 x 8 cm | 700/524 |
| SB-Doppel-Klapphaken | mit Klappverschluss, für Rückwände mit Rundlochung. | Maße (B x T x H): 3,5 x 30,5 x 8 cm | 700/525 |
| 14 Bügelhalter | für die Trageschiene 700/540-1. Ideal zur Präsentation von Schlafsäcken. | Maße (B x T x H): 5 x 43,5 x 4,5 cm | 700/549 |
| 15 Haken für SB-Packungen | für Rückwände mit Rundlochung | Maße (B x T x H): 2,6 x 16 x 4 cm | 700/526 |
| 16 Stielhalter, rund | für Rückwände | Durchmesser: 23 cm | 700/527 |
| 17 Abteilleiste | für Fachbodennute vorne und hinten. | Maße (B x T x H): 100 x 1,5 x 6,5 cm | 700/530 |
| 18 Trennscheibe | für Fachböden | Maße (T x H): 37 x 4,5 cm | 700/531 |
| Trennscheibe | für Fachböden | Maße (T x H): 47 x 4,5 cm | 700/532 |
| 19 Aufsteckhalter | passend zur Trageschiene 700/540-1 | Maße (B x T x H): 5 x 33 x 5 cm | 700/541 |
| 20 Klammerhalter | speziell zur hängenden Präsentation von Schlafsäcken. | Maße (B x T x H): 40 x 2,2 x 11 cm | 700/326 |



Lassen Sie Ihrer Kreativität freien Lauf!



Information:

Alle Regale und Gondeln dieses Systems sind ohne Aufpreis auch in den Farben reinweiß oder lichtgrau erhältlich sowie gegen Aufpreis in allen Sonderfarben nach Wunsch, zum Beispiel in Ihrer Firmenfarbe.



Thekensystem für alle Bereiche auf Anfrage:

Ob elegant in buche/grau oder schlicht in weiß.
Setzen Sie Akzente in Ihrem Unternehmen!



Haben Sie Fragen zu Artikeln dieses Systems?
Unsere Fachberater helfen gerne weiter.
0 93 39 / 9713 623 oder **0 93 39 / 9713 624**

Orientierung verloren?

Damit das nicht passiert bieten wir Produktgruppenschilder an, durch die sich der Kunde im Shop selbstständig zurechtfindet. Die Displays können individuell mit den aktuellen Frankana/Freiko Produktgruppensymbolen bedruckt werden. Die Anbringung erfolgt mittels zweier Magnethalter auf der Gondelabdeckung, kann jedoch auch mit den entsprechenden Anbauteilen, z. B. an einer SB-Wand angebracht werden.

Achtung für eine Doppelgondel werden zwei Displays benötigt!



2



3

- 1 Display einseitig beschriftet **700/550**
- 2 Displayhalter bis 6 mm, 10 x 80 mm **700/551**
- 3 Displayfuß magnetisch, 42 x 20 mm **700/552**

*Display 100 x 20 cm
beschriftet*



Produktgruppenbeispiele





TREND·STORE

smart 2 gether

GEMEINSAM setzen wir Ihre Geschäftsidee in Szene und gestalten auf Ihren Verkaufsflächen einzigartige **ERLEBNISWELTEN**



WEITERGEHENDE INFORMATIONEN



www.trendstore.de

Verwandeln Sie Ihre Verkaufsräume zu Erlebnisräumen.
Mit den individuellen Einrichtungskonzepten von Frankana Freiko ist dies ganz einfach.

TIPP



Anhand Ihrer räumlichen Gegebenheiten und Ihrer Vorgaben entwerfen wir nicht nur funktionelle Grundrisse und Layouts, sondern machen auch konkrete Vorschläge zur Auswahl der passenden Möblierung und des optimalen Einrichtungssystems. Dabei steht neben der attraktiven Optik auch immer die Wirtschaftlichkeit im Mittelpunkt.

Egal ob Sie einzelne Einrichtungs- bzw. Warenpräsentationsteile aus unserem Katalog bestellen oder unseren Shop-Beratungsservice nutzen – Frankana Freiko bietet die optimale und individuelle Lösung für Ihre Ersteinrichtung, Erweiterung oder Umgestaltung Ihrer Verkaufsräume.

SCHÖN
HOCHWERTIG
MODERN
PRÄSENTATIV
GELUNGEN
ERLEBNIS
VIELVERSPRECHEND
BEGEISTERND
EINZIGARTIG
LIEBEVOLL
DURCHDACHT
UMWERFEND
KONSTRUKTIV
AUßERGEWÖHNLICH

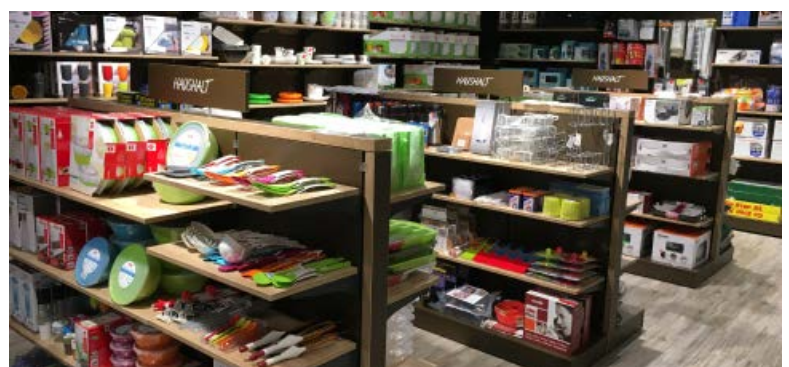
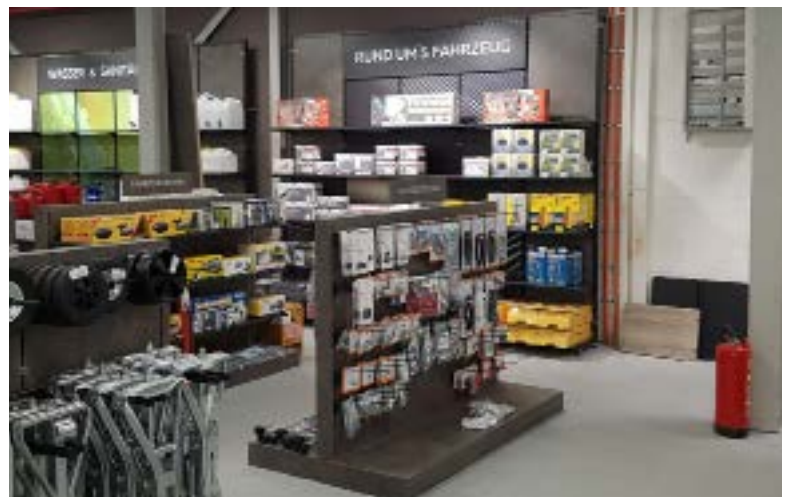



Wir können auch anders

Wenn es mal nichts „Normales von der Stange“ sein soll, bieten wir Ihnen für Ihre Ausstellung auch Außergewöhnliches nach Wunsch an. Ob es eine Seelandschaft oder eine Almhütte sein soll – fast alles ist machbar und nach Absprache lieferbar. Hier einige Beispiele:



Produkte gekonnt in Szene gesetzt

Langjährige Erfahrung von der Sie profitieren.

Mit den Regalelementen aus dem Hause Tegometall können sowohl einfachste Produkte sowie Klein- teile übersichtlich ausgestellt werden.

Auf dieser Seite zeigen wir Ihnen Möglichkeiten für verschiedene Produktgruppen. Ganz gleich, ob der Fokus auf einzelne Artikel gelenkt oder Ware geordnet plat-

ziert werden soll, der Variabilität und Vielfältigkeit sind keine Grenzen gesetzt.

Ihr Shop steckt voller Möglichkeiten.

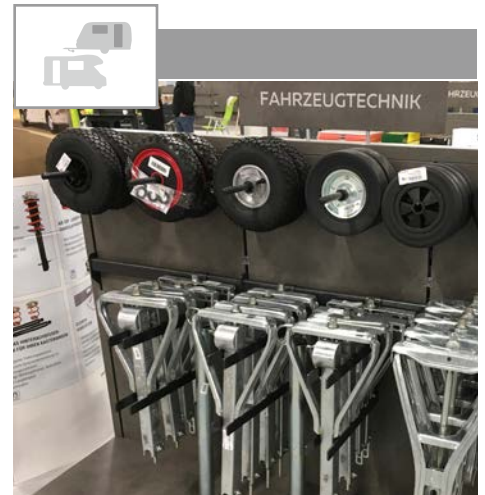

Artikel übersichtlich zur Schau stellen.

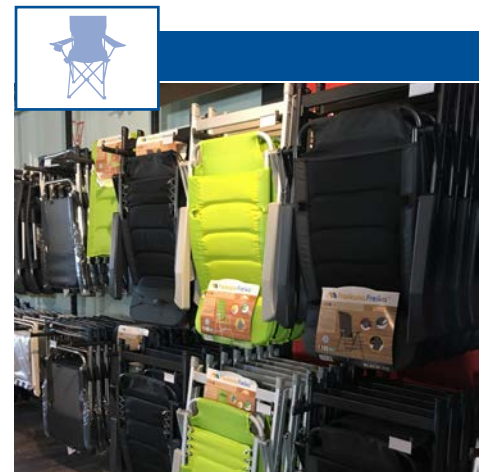
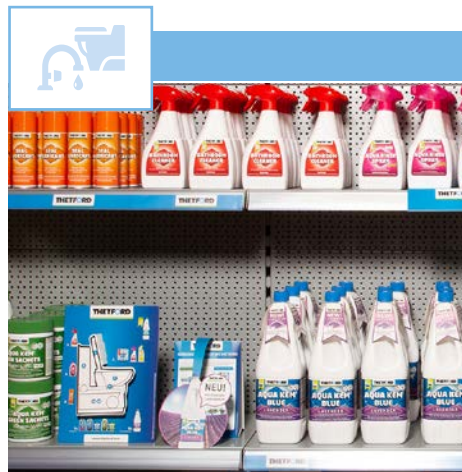

Lassen Sie der Kreativität freien Raum.

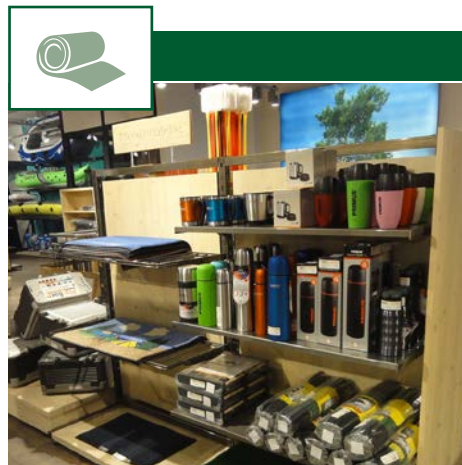



Netzwerkpartner



Moderne Shop Kreationen und Ladeneinrichtungen. Unsere Kompetenzen liegen in der Planung und Umsetzung von individuellen Lösungen und Shop in Shop Systemen.

TREND-STORE shop creation GmbH

Kraftsbucher Straße 10 • 91171 Greding
Telefon: +49 8463 902 0;
Telefax: +49 8463 902 500

info@trendstore.de
www.trendstore.de

PLANUNGSBÜRO

**BIER-
WIRTH**

Leidenschaft im Ladenbau seit 1991 - Räume sind unsere Leidenschaft. Ladenbau ist unser Handwerk. Sie planen eine Geschäftseröffnung, Filialisierung, Modernisierung? Gern! Mit mehr als 25 Jahren Erfahrung setzen wir Ihre Marken und Produkte deutschlandweit professionell und bodenständig in Szene.

Planungsbüro Ulrich Bierwirth

Obertorstraße 1 • 37434 Gieboldehausen
Telefon: +49 55282143

info@bierwirth.de
www.bierwirth.de



Ob Neubau, Umbau oder Shop in Shop System. Von der Beratung über die Planung bis zur Montage durch unser Kompetenzteam. Gemeinsam erarbeiten wir für Sie die passende Lösung für Ihren Shop.

KÄUFLER LADENBAU CONSULTING GMBH

Ulmer Straße 8/2 • 89614 Öpfingen
Telefon: +49 7391 77749 24
Telefax: +49 7391 77749 26

klc@kaeufler-ladenbau-consulting.de
www.kaeufler-ladenbau-consulting.de



Brand Intelligence Group

vierdimensional

Mit außergewöhnlichen Ideen gestalten wir erfolgreiche Unternehmens- und eCommerce-Lösungen mit den passenden Vertriebs- und Kommunikationsmitteln.

vierdimensional new media GmbH

Stauferring 7 • 88339 Bad Waldsee
Telefon: +49 7524 50929 90
Telefax: +49 7524 50929 99

info@vierdimensional.com
www.vierdimensional.com

CEDES:
Die Lichtfabrik

Licht – Technik – Emotion

Wir bieten Full-Service rund ums Licht: Lichtplanung, Leuchtenfertigung und Leuchtenmontage.

CEDES GmbH

Otto-Hahn-Straße 2 • 40721 Hilden
Telefon: +49 2103 5823 0
Telefax: +49 2103 5823 301

info@cedes.info
www.cedes.info



Ihr Spezialist für Werbe-, Licht- und Leitsysteme.

Rund um Ihren starken Außenauftritt bieten wir Ihnen perfekte Lösungen.

wir drei werbung gmbh

Petra Barwich
Am Jägersberg 2a • 24161 Altenholz/Kiel
Telefon: +49 431 319200

p.barwich@wirdrei.de
www.wirdrei.de

MT17
VISUAL MERCHANDISING

Unsere Kompetenzen sind:

Warenpräsentation, Personal-Training, Face-Lifting

MT17 VISUAL MERCHANDISING

Maria Tsolakidou
Rosenstraße 17 • 66701 Beckingen
Mobil: +49 172 8307392

tzatziki17@aol.com

objectflor[®]
Your Flooring Partner

Vinyl Fußboden ist unser Schwerpunkt.

Aber auch in der Sparte der funktionalen PVC Bodenbeläge sind wir bei objectflor gut aufgestellt.

objectflor - Art und Design Belags GmbH

Eric Cedileau
Wankelstraße 50 • 50996 Köln
Telefon: +49 2236 96633 27
Telefax: +49 2236 96633 28

keyaccount@objectflor.de
www.objectflor.de



1 | Schlauchtrommel

Inklusive 15 m Flachschlauch und 2 Schnellkupplungen. Mit Spritzdüse.

Maße (B x T x H): 31 x 3,7 x 36,4 cm
 Packmaß: 32,9 x 39,3 x 7,2 cm
 Gewicht: 1,4 kg

300/725

2 | Shampoo Stäbchen

Lösen sich im durchfließenden Wasser auf. Das Shampoo-Stäbchen wird in den Griff der Auto-waschbürste gesteckt und löst sich durch den Wasserdruck allmählich auf. Biologisch abbaubar, umweltfreundlich.

Packmaß: 1,5 x 12 x 9 cm; Gewicht: 32 g;
 Farbe: weiß; VPE: 12 Stück

430/201

3 | Waschbürste Frankana komplett

Waschbürste Frankana komplett mit teleskopierbarem Alurohr. Stabile Ausführung mit Metallgewinde und praktischem Ein-/Ausschalter und 19 mm Schlauchanschluss, Gardena kompatibel. Breite der Bürste am Plastikteil ca. 25 cm.

Ausziehbar: 120 – 180 cm

Maße (L x B x H): 123 x 27 x 11 cm

Gewicht: 1320 g

430/205

4 | Rundumbürste Frankana komplett

Mit dem Zubehör für die Waschbürsten wird Ihr Caravan garantiert sauber. Unsere Waschbürsten sind jetzt noch vielseitiger einsetzbar.

- Ein Gerät kaufen und bei Bedarf erweitern
- Mopp, Bürstenköpfe und Scheibenabzieher sind mit dem 3 m Alurohr, sowie den Rohren der Universalwaschbürste kombinierbar.

Rundumbürste Frankana

Jetzt erreichen Sie problemlos jede Ecke Ihres Wohnwagens oder Reisemobils. Der Waschbürstenkopf ist jetzt auch seitlich mit superweichen Borsten für eine schonende und gründliche Reinigung ausgestattet. Das verstärkte, teleskopierbare Alurohr überzeugt durch seine Stabilität, dem Metallanschluss für die Waschbürste sowie dem verstärkten Handgriff. Zudem ist der Griff mit einem 19 mm Schlauchanschluss / Gardena kompatibel und einem praktischen Ein-/Ausschalter versehen.

Ausziehbar: 120 – 180 cm

Maße (B x T x H): 120 x 10 x 28 cm

Gewicht: 1280 g

430/213

5 | Rundumbürsten Frankana Ersatzkopf

Rundum Waschbürstenkopf

Breite Bürstenkopf ca. 10 cm; Länge Bürstenkopf ca. 28 cm. Ersatzbürste für 430/213, 430/205 und 430/223.

Maße (L x B x H): 28 x 15,1 x 12 cm

Packmaß: 13,5 x 28 x 12,5 cm

Gewicht: 580 g

430/209

6 | Alurohr XL teleskopierbar

Alurohr XL mit Schalter, teleskopierbar mit 2 Schaumstoffgriffen. Stab \varnothing ca. 3 cm/4,5 cm. Kombinierbar mit Rundumwaschbürstenkopf und Universalbürste, sowie Mopp und Scheibenabzieher.

Ausziehbar: 131,5 – 300 cm

Maße (L x B x H): 131,5 x 4,5 x 4,5 cm

Gewicht: 898 g

430/223



Gefahr!; H302;
 H315; H318; H412

7 | Aluminium Teleskop Kombi Reiniger

Zum gründlichen und schnellen Reinigen selbst von hartnäckig verschmutzten Windschutzscheiben, Fenstern, und u.v.a.m.

Schwamm mit Grobschmutznetz (Mesh-Gewebe) zur sanften Entfernung von groben Schmutz und Insekten. Gummilippe zum sauberen Abziehen des Wassers. Stufenlos teleskopierbar. Um die Autoscheiben zu schützen, sollte zuerst die Schwammseite gründlich mit Wasser und ggf. Putzmittel befeuchtet werden. Anschließend ziehen Sie das Wasser mit der Gummilippe in einer Richtung ab.

Tipp: Streifen können vermieden werden, wenn das Waschwasser möglichst sauber gehalten wird und die Scheibe schnell und mit überlappenden Bahnen abgezogen wird.

Maße (L x B): 110 x 25 cm; Gewicht: 300 g

Ausziehbar: 70 – 110 cm **430/211**

8 | Mopp-Aufsatz

Mopp Aufsatz. Das Putztuch ist zum Abnehmen und kann festgezurrnt werden. Die Microfaser-Zotteln (ca. 2 cm) nehmen Staub und Schmutz perfekt auf. Reinigungsmittel sind nicht nötig (Rohr nicht im Lieferumfang). Obermaterial: 100 % Polyester. Der Mopp kann auch ohne Stab benutzt werden.

Maße (L x B x H): 26 x 18 x 18 cm

Packmaß: 18 x 26 x 6,5 cm

Gewicht: 182 g

430/221

9 | Scheibenabzieher mit Fliegenentferner

Scheibenabzieher mit Fliegenentferner in einem. Ideal für Urlaub, Camping mit dem Wohnwagen und Reisemobil. Mit dem Schwamm und der Gummilippe reinigen Sie Ihre Scheiben in kürzester Zeit. Kombiniert mit den teleskopierbaren Alurohren kommen Sie auch in die entferntesten Ecken der Scheiben (Rohr nicht im Lieferumfang). Abzieher B: 25 cm.

Fliegenentferner: 25 x 3,5 cm.

Maße (L x B x H): 25 x 9 x 9 cm; Packmaß: 9 x 25 x 4,5 cm; Gewicht: 150 g

430/222

10 | Eiskratzer

Ideal geeignet zum Entfernen von Schnee auf dem Autodach, Reisemobil und Caravan. Der Eiskratzer auf der einen Seite und die Gummilippe des Schneeschiebers ermöglichen ein leichtes Entfernen von Eis und Schnee auf den Scheiben. Schneeschieber/Besen ist beweglich, kann aber auch durch das Festschrauben eines Gewindes unbeweglich gemacht werden. Eiskratzer 15 x 4 x 0,5 cm. Schneeschieber 25,5 x 2 cm. Schneebesen 25,5 x Borsten 5 cm.

Ausziehbar: 100 – 160 cm

Maße (L x B x H): 25,5 x 13,5 x 100 cm

Gewicht: 526 g

430/224





Gefahr!
H314



Intensivreiniger Kanister

Hochwertiger, kraftvoller Reiniger für die Außenreinigung von Fahrzeugen aller Art, Kunststoffverkleidungen, Kunststoffmöbeln, sowie PVC-beschichteten Planen oder Zelten. Nicht für Aluminium geeignet!
Inhalt: 10 l

450/441



Gefahr!
H290;
H314



Berliner Elixier Kanister

Das Reinigungskonzentrat für gründlichste Außen- und Innenreinigung von Wohnwagen und Reisemobilen. Entfernt problemlos alle noch so hartnäckigen Verschmutzungen und ist trotzdem biologisch abbaubar.
Inhalt: 10 l

450/150



Gefahr!
H314



RegenstreifenEx



Tiefenreinigung – umweltverträgliches Reinigungsmittel als Konzentrat oder in der Sprühflasche anwendungsfertig. Für stärkste Verschmutzungen. Entfernt Regenstreifen, Öl, Fett, Teer. NTA-frei. **Nicht in der Schweiz zugelassen!**
Inhalt: 25 l

450/175-1



Biodor Kalkex Kanister

Mikrobiologischer Sanitärreiniger und Geruchsentferner
Reinigt und entfernt Geruchsursachen mit Hilfe von Mikroorganismen. Beseitigt Kalkflecken sowie Seifenreste und verzögert Neuverschmutzung und Kalkaufbau. Beugt bei täglicher Anwendung erneuter Geruchsentwicklung vor.
Leicht biol. abbaubar. Inhalt: 10 l

450/445



ist umweltfreundlich



Biodor Universal
Mikrobiologisch
Mit der Kraft der Natur



Sanitärhygiene
Sanitärbereiche sauber und geruchsfrei



Geruchsentferner Biodor Fresh Kanister

Mikrobiologischer Reiniger und Geruchsentferner
Entfernen Sie Gerüche nachhaltig in Camping-Toilette, -Badezimmer, -Küche, im Innenraum speziell für Polster, Matratzen und Böden und bei vielen Gelegenheiten rund um Sport und Freizeit.
Inhalt: 10 l

450/447



Sanitärzusatz Biodor Eufakto Kanister

Mikrobiologischer Sanitärzusatz und Geruchsentferner
Der mikrobiologische Sanitärzusatz beseitigt Abfluss- und Toilettengerüche nachhaltig. Das Toilettenpapier zerfällt. Baut systematisch organische Ablagerungen in Tank, Rohr und Siphon ab. Das Abwassersystem wird sauber und geruchsfrei. Er ist leicht biologisch abbaubar. Ungefährlich für Mensch und Umwelt. Eufakto ist kein Geruchsüberdecker und enthält keine Biozide.
Inhalt: 10 l

450/446



Gefahr!
H315;
H318;
H319



Biodor Fettlöser Kanister

Für die Großküche und oder die Kochnische im Wohnmobil
Stark fettlösendes Reinigungsmittel, welches Fett- und Eiweißverschmutzungen entfernt. PH-neutral in der Gebrauchslösung, sowie anwenderfreundlich. Das Konzentrat ist sparsam im Verbrauch und sehr gut biologisch abbaubar und lebensmittelecht.

Inhalt: 10 l

450/449



1



2

1 | Sprühflasche

Sprühflaschen leer für Biodor Befüllung mit praktischer Dosiermarkierung.
für 500 ml

450/443

2 | Fresh Pumpsprüher

Pumpsprüher mit Dosiermarkierung. Leerflasche.
für 1000 ml

450/448

Eine Übersicht aller Gefahrenhinweise, H-Sätze und Kennzeichnungselemente finden Sie auf der Website der Bundesanstalt für Arbeitsschutz und Arbeitsmedizin www.baua.de



INFO



Caravan und Bootsreiniger RV Clean Kanister

Silikonfreies Reinigungskonzentrat der Spitzenklasse. Entfernt mühelos alle Verschmutzungen innen und außen. Beseitigt hartnäckige Regengstreifen, Politurreste, Dachverschmutzungen, Algen und Klebstoffe. Greift Lack und GFK nicht an. **Bei älterem verwittertem Lack und Acrylglas, sowie unbehandeltem Aluminium unbedingt Vorversuch durchführen.**

Inhalt: 30 l

450/450-2



GHS01
Explosionsgefährliche Bombe



GHS02
Flamme



GHS03
Flamme über einem Kreis



Achtung!
H319;
EUH208



GHS04
Gasflasche



GHS05
Ätzwirkung



GHS06
Totenkopf mit gekreuzten Knochen



GHS07
Ausrufezeichen



GHS08
Gesundheitsgefahr



GHS09
Umwelt

H200-Reihe: Gefahrenhinweise für physikalische Gefahren

- H220 Extrem entzündbares Gas.
- H222 Extrem entzündbares Aerosol.
- H224 Flüssigkeit und Dampf extrem entzündbar.
- H225 Flüssigkeit und Dampf leicht entzündbar.
- H226 Flüssigkeit und Dampf entzündbar.
- H228 Entzündbarer Feststoff.
- H229 Behälter steht unter Druck: kann bei Erwärmung bersten.
- H272 Kann Brand verstärken; Oxidationsmittel.
- H280 Enthält Gas unter Druck; kann bei Erwärmung explodieren.
- H290 Kann gegenüber Metallen korrosiv sein.

H300-Reihe: Gefahrenhinweise für Gesundheitsgefahren

- H302 Gesundheitsschädlich bei Verschlucken.
- H304 Kann bei Verschlucken und Eindringen in die Atemwege tödlich sein.
- H314 Verursacht schwere Verätzungen der Haut und schwere Augenschäden.
- H315 Verursacht Hautreizungen.
- H317 Kann allergische Hautreaktionen verursachen.
- H318 Verursacht schwere Augenschäden.
- H319 Verursacht schwere Augenreizung.
- H331 Giftig bei Einatmen.
- H334 Kann bei Einatmen Allergie, asthmaartige Symptome oder Atembeschwerden verursachen.
- H335 Kann die Atemwege reizen.
- H336 Kann Schläfrigkeit und Benommenheit verursachen.
- H351 Kann vermutlich Krebs erzeugen
- H361d Kann vermutlich das Kind im Mutterleib schädigen.
- H302 + H312 Gesundheitsschädlich bei Verschlucken oder Hautkontakt.

H400-Reihe: Gefahrenhinweise für Umweltgefahren

- H400 Sehr giftig für Wasserorganismen.
- H410 Sehr giftig für Wasserorganismen, mit langfristiger Wirkung.
- H411 Giftig für Wasserorganismen, mit langfristiger Wirkung.
- H412 Schädlich für Wasserorganismen, mit langfristiger Wirkung.
- H413 Kann für Wasserorganismen langfristig schädlich sein.



Gefahr!; H318



Frischwassertankreiniger H11 Plus Kaltwasseranwendung

Reinigt Frischwassertank, -leitungen, Abfluss- und Grauwassertank mühelos in kurzer Zeit. Besonders geeignet für Wassertanks von Wohnwagen, Wohnmobilen und Booten.



Achtung!
H319



Schleimpur

Schleimpur entfernt Schleim, Schlieren, Bakterien und Algen sowie Kalkablagerungen in Wasser-/Frischwasseranlagen. Die flüssige Variante besteht u.a. aus Fruchtsäure; das Pulver arbeitet auf sauerstoffabspaltender Basis. 250 ml (flüssig) oder 150 g (Pulver) sind ausreichend zur Reinigung eines 100 Liter Frischwassertanks. Wir empfehlen die Tankanlage zweimal jährlich zu reinigen. Schleimpur (flüssig) ist geprüft vom Hygiene Institut des Ruhrgebiets.

450/273

Inhalt: 5000 ml



Dieselölentferner Diesolan SPEZIAL

Entfernt Dieselölrreste aus der Frischwasseranlage, so dass diese nach der Reinigung nicht mehr nach Diesel riecht und das entnommene Wasser neutral schmeckt. Diesolan SPEZIAL ist kennzeichnungsfrei. Pro 10 Liter Frischwasser wird 1 Liter Diesolan SPEZIAL eingesetzt.

Inhalt: 5 l

301/257

Inhalt: 10 l

301/258

ToiSan Sanitärflüssigkeit

ToiSan ist eine grüne Sanitärflüssigkeit, biologisch leicht abbaubar, verflüssigt alle Fäkalien und verleiht frischen Duft. Sie löst Kalkablagerungen und Urinstein von Toilettentank-Wänden und verhindert Geruchsbildung im Abwassertank.

Inhalt: 25 l

301/256



Superreiniger SchlierenEX Kanister

Entfernt mühelos hartnäckige, schwarze Regengstreifen, Politurreste und Grünspan. Enthält Wachs, schützt daher die Oberfläche. Greift weder Lacke noch GFK an. Nicht geeignet für Acrylglas. Die enthaltenen Tenside sind leicht biologisch abbaubar.

Inhalt: 5 l

450/272

Anwendung: Frischwassertank komplett mit Wasser auffüllen. Ca. 15 g (1/2 Messlöffel) pro 10 l Wasser dosieren. Bei Kontakt mit Wasser zerfällt der Reiniger in Sauerstoff und Mineralsalze. Zur Reinigung der Frischwassertankleitungen füllen Sie alle Leitungen mit dem Gemisch. Nach zwei Stunden Kontaktzeit einfach die Lösung durch alle Wasserleitungen ablassen. Lösungsrückstände sind unbedenklich, daher ist **kein Nachspülen** erforderlich. Nach dem Reinigungsprozess können Sie den Frischwassertank mit Trinkwasser befüllen.

Inhalt: 5 kg

300/899



Tankreinigung & Trinkwasserhygiene

Das Beste gegen Algen und Bakterien im Tank, ist eine gründliche Reinigung. Um eine einfache und schnelle Reinigung, Hygiene und Desinfektion zu gewährleisten, bieten certisil® und certinox® die perfekte Lösungen. Certinox Werkstattgebinde 20 kg, für den professionellen Einsatz.



Achtung!;
H315



Achtung!;
H319



Gefahr!; H290;
H302; H314



certinox® – TankRein: löst mit Aktivsauerstoff Algen- und Bakterienbeläge an den Innenwänden von Tank, Leitungen und Pumpen – ohne Chlor und Tenside. **300/930-1**

certinox® – TankFrisch: beseitigt mit natürlicher Zitronensäure muffigen Geruch, schlechten Geschmack und Kalk in Wassertanks, Leitungen und Pumpen. **300/931-1**

certinox® – SchleimEx: Speisereste, Fette und Haare bilden im Abwassertank einen Belag, der oft „zum Himmel“ stinkt. SchleimEx löst diesen gründlich mit Aktivsauerstoff. **300/934-1**

THETFORD Aqua Kem Sanitärzusatz

Effektiver Sanitärzusatz. Vertreibt unangenehme Gerüche. Reduziert Gasbildung. Fördert den Abbau von Fäkalien und Toilettenpapier. Hält den Fäkalientank sauber. Werkstattgebinde.

Werkstattgebinde
30 Liter

TIPP Absperrhahn mit Dichtung **300/010-5**



H319



für Kanister passend



Aqua Kem Blue Werkstattgebinde
Inhalt: 30 l **301/201**

Aqua Kem Green Werkstattgebinde
Inhalt: 30 l **301/206**

TEROSON



Gefahr!;
H225;
H304;
H315;
H319;
H336;
H411

Fleckenentferner Teroson VR 160

Farbloser Flüssigreiner auf der Basis von organischen Lösungsmitteln, der zur Entfernung von Fett, Teer, Öl und frischen Ölfarbflecken auf Oberflächen und Stoffen dient, wie z. B. Kunstleder, Glas und Teppichböden.
Inhalt: 1 l **451/170**



DEXDA Tabs Professional

DEXDA entfernt zuverlässig Bakterienbeläge, Pilze, Viren, Algen, Legionellen und Biofilm

- desinfiziert das gesamte Frischwassersystem
- für bis zu 12 bedarfsgerechte Anwendungen
- praktisches Kofferset
- gute Lagerstabilität
- gut materialverträglich
- kein mehrfaches Nachspülen notwendig
- Desinfektion und Biofilmentfernung in 1 Arbeitsschritt
- Nachfüllset erhältlich

Inhalt: 1 Koffer, 1 Dexda TAB-A (12 Stück), 1 Dexda TAB-B (12 Stück), 2 Dexda TAB-C (Flasche 500 ml) und 1 technisches Betriebsbuch.
Inhalt: Komplettsset **300/948**



Achtung!; Gefahr!; H272; H302; H311; H314;
H317; H318; H319; H332; H334; H400

DEXDA Tabs Professional Nachfüllset

Das Nachfüllset besteht aus:

- 1 x DEXDA Tabs-A (12 Stück)
- 1 x DEXDA Tabs-B (12 Stück)
- 2 x DEXDA Tabs-C (Flasche 500 ml)

Inhalt: Nachfüllset **300/949**



Handreiniger Teroson VR 320

Reinigung & Vorbehandlung – Handwaschpaste mit Weichholzmehl

TEROSON® VR 320 Handwaschpaste ist eine hochwirksame Handwaschpaste zur schnellen und gründlichen Reinigung stark verschmutzter Hände. Sie entfernt Schmutz, Öl und Fett ohne aggressive Lösungsmittel. Das in der Paste verwendete Reibemittel ist ein sanftes Weichholzmehl ohne scharfe Kanten, das die Haut nicht angreift. Das Produkt enthält keinen Sand, daher gibt es keine Abflussverstopfung. Die Reinigungspaste ist lösungsmittelfrei und biologisch abbaubar. MHD 365 Tage.

Produkteigenschaften:

- schnelle und gründliche Handreinigung
- hautschonend
- sandfrei
- lösungsmittelfrei
- biologisch abbaubar

Gewicht: 2 kg **451/171**

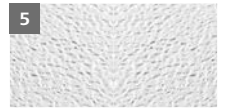

Alu-Bleche

Alu-Blech, einbrennlackiert
(Alle Preise verstehen sich pro m²)

Info: Bitte bei Bestellung die gewünschte Breite und Länge angeben. Die Breiten sind vorgegeben.

INFO

Versand nur mit **Spedition** zzgl. **90,00 €** mit Versandkiste, bei **Rückgabe** erfolgt eine Gutschrift über **40,00 €**.

| Stärke | Form | Farbe | Beschreibung | Art-Nr. |
|----------|---------------------------|-------|----------------------------------|----------------|
| 1 0,7 mm | plan | weiß | Breite: 127 cm 220 cm 245 cm | 451/035 |
| 2 0,7 mm | plan | creme | Breite: 127 cm 245 cm | 451/036 |
| 3 0,6 mm | grob körnig, Hammerschlag | creme | Breite: 127 cm | 451/037 |
| 4 0,6 mm | grob körnig, Hammerschlag | weiß | Breite: 127 cm | 451/038 |
| 5 0,6 mm | fein körnig, stucco | weiß | Breite: 127 cm | 451/039 |



Butyl-Band

Zwischenlageband zur dauerelastischen Abdeckung aus hochwertigem Butyl, sehr ergiebig, exzellente Haftung, sehr hohe Kohäsion. Selbstklebend, dauerelastisch, schwindfrei, alterungs- und witterungsbeständig.

| Farbe | Rolle | Art-Nr. |
|---------|-------|------------------|
| schwarz | 3 m | 451/024 |
| schwarz | 9,1 m | 451/024-1 |
| grau | 9,1 m | 451/024-2 |
| weiß | 9,1 m | 451/024-3 |



LOCTITE UK 8303/8160

für die dauerhafte Verklebung von Alu-Blech, Styropor und Holz. Blech kann auch nach dem Zusammenfügen noch korrigiert werden. Wird komplett mit Härter geliefert. 1 Eimer besteht aus 7,5 kg Kleber UK 8160 und 1,5 kg Härter UK 5400. 1 kg entspricht 1/2 m².
1 | LOCTITE UK 8160/UK 5400 **451/031**
2 | LOCTITE UK 8160 **451/032**

TEROSON MS 9380

1-K-Klebstoff auf Basis MS-Polymer, zur Verklebung der Innen-/ Aussenwand bei Kleinreparaturen. Verarbeitung: Kleber raupenförmig auftragen, Blech andrücken, überschüssiges Material abwischen. Klebt und dichtet in einem.
3 | LOCTITE UK 8160/UK 5400 **451/033**



Egoferm Dichtungsband

mit 3,2 mm Seele.
Durchmesser: 8 mm; Größe: 25 x 1,0 cm;
Rolle: 6 m; Farbe: grau; **451/054**



Dekapur
Dose 1 kg

Dekapur Eimer 5 kg

Dekapur 2K 6000 A+B

Bauklebstoff speziell für die Verklebung von Verbundplatten bestehend aus:

- verschiedenen Holzarten (Sperrholz, Faserplatten).
- nicht porösen, synthetischen Stoffe und Metallen (z. B. Polyester, Styroporschaum, Aluminium usw.).
- Steinmaterial (Putzmörtel).

451/161



BAO Hartwachs Reparaturset 606

• Sortiment Baohartwachs mit 22 Basis-Holzfarben
• Batteriebetriebenes Schmelzgerät inkl. 2 Stück AA-Batterien, Hartwachshobel, Bao-Siegellack-Stift und Klarlack 102 seidenmatt
Maße (B x T x H): 24,5 x 22 x 5 cm;
Gewicht: 669 g **451/105-3**



Achtung!;
H226; H242;
H315; H317;
H319; H361;
H373; H410



Polyester Reparaturspachtel

Für kleine Schönheitsreparaturen. Schnellhärtend und besonders leicht schleifbar. Für porenfreie und glatte Oberflächen im Überwasserbereich. Styrolreduziert.
Inhalt: 250 g **451/166**
Inhalt: 1 kg **451/167**



Achtung!;
H226; H242;
H315; H317;
H319; H373;
H410; H412

Gelcoat Spachtel

Zur Reparatur von Schäden in der Außenhaut, wie z.B. Kratzer, Schrammen und Haarrisse sowie zum Überziehen von Polyester Laminat. Styrolfrei. Gewicht: 250 g
RAL 9001 - cremeweiß **451/168**
RAL 9010 - reinweiß **451/169**



TEROSON.

klebt auf allen Oberflächen



made in germany

Dichtband Teroson RB VII

TEROSON RB VII

Beidseitig klebendes Dichtband auf Kunstkautschukbasis zur Abdichtung.

Produktvorteile:

- klebt auf allen sauberen und trockenen Oberflächen
- bedingt überlackierbar
- sehr gute Wasser- und Alterungsbeständigkeit
- geringe Klebekraft
- Farbe: weiß

| Größe | Rolle | |
|-----------|-------|----------------|
| 20 x 2 mm | 3 m | 451/027 |
| 20 x 2 mm | 40 m | 451/025 |
| 20 x 2 mm | 130 m | 451/026 |
| 30 x 2 mm | 64 m | 451/028 |

TEROSON.



Dichtband Teroson RB 81

TEROSON RB 81

Flexibles, beidseitig klebendes Butyl-Dichtband für Überlappungsabdichtungen.

Produktvorteile:

- sichere und dauerhafte Verklebung
- selbstverschweißend
- sehr gute Wasser- und Alterungsbeständigkeit
- hohe Klebekraft
- Farbe: schwarz
- Größe: 25 x 1,5 mm
- Rolle: 40 m

451/019

TEROSON.



Staku Handdruck Pistole Teroson ET

Einfach zu handhaben, wartungs- und reinigungsfreundlich, geeignet für Aluminium- und Kunststoffkartuschen.

- strapazierfähiges Gerät
- für die Dosierung von Standard-Raupen aus Kartuschen
- einfach zu handhaben
- wartungs- und reinigungsfreundlich
- kein Nachlaufen
- für Aluminium- und Kunststoffkartuschen
- Kolbenstangen-Pistole

451/172

Henkel



Handpistole-Alu XL

Für 600 ml Beutel und Normkartuschen. Mit glatter Schubstange- Zylinder aus Aluminium- Kl. Dosierspitze und Adapter.

451/029



Düse Standardausführung

Standarddüsen mit Prägung als Ersatzspitzen für Sikaflex-Kartuschen.

VPE: 12 Stück

451/165

TEROSON.



Teroson RB 4006, Kartusche 300 ml

hohes Haftvermögen

EUH210; EUH066

Teroson RB 4006, Beutel 570 ml

Dichtstoff Teroson RB 4006

Lösungsmittelarmer Butyl-Kautschuk-Dichtstoff

- hohes Haftvermögen auf allen gebräuchlichen Untergründen
- leicht glättbar
- gute Standfestigkeit
- zäh-plastisch
- beschichtungsfähig

Terostat 4006 wird eingesetzt bei Abdichtungen von mechanisch fixierten Überlappungsfugen an Rahmenkonstruktionen, Blechverwahrungen, Stahl- und Blechkonstruktionen wie z. B. bei Klimaanlage und Silo. Farbe: grau

Kartusche; Inhalt: 300 ml
Beutel; Inhalt: 570 ml

451/064
451/065

TEROSON.



Teroson RB 2759, Kartusche 310 ml

Abdichtmasse Teroson RB 2759, Beutel 570 ml



Achtung!; H315; H412

Abdichtmasse Teroson RB 2759

Spritzbares Butyl-Dichtband für die Anwendung im Wohnwagen- und Wohnmobilbereich. Kaltverarbeitung bei Raumtemperatur. Standfeste, lösemittelhaltige, elastoplastische Abdichtmasse, leicht abtupfbar. Mittlere Klebehaftung. Sehr gute Wasser- und Alterungsbeständigkeit.

Anwendungsgebiete:

- Dachhauben tauschen
- Fenster tauschen
- Markisen/Heckträger/Rückfahrkamera

Kartusche; Inhalt: 310 ml
Beutel; Inhalt: 570 ml

451/059
451/056



Sika ist Technologie- und Entwicklungspartner vieler namhafter Hersteller von Caravans und Wohnmobilen und als Serienlieferant bereits bei

der Entstehung neuer Modelle von Anfang an involviert.

Tipp



Die Kleine 221i 100 ml

- immer dabei auch im Urlaub
- schnell zur Hand
- schnell repariert
- funktioniert ohne Kartuschenpistole



H412;
EUH208

für Sanitär
Pilzhemmend

Sikasil®-E plus

Sikasil®-E plus ist ein elastischer 1-Komponenten-Dichtstoff auf Basis von Silikonkautschuk und bildet nach der Aushärtung eine elastische Abdichtung. Pilzhemmende Zusätze erlauben die Anwendung in Sanitärräumen.

- sehr gute Verarbeitungseigenschaften
- 1-komponentig
- fungizid eingestellt

Anwendung: eignet sich zur Abdichtung von Sanitär- und Baufugen, sowie in der Verglasung, z. B. in der Abdichtung von Profilglas.

| Farbe | Inhalt | Art-Nr. |
|-------------|--------|---------|
| transparent | 300 ml | 451/022 |



Sika® Handclean Minibox

Reinigungstücher zur Entfernung von nicht ausgehärteten Kleb- und Dichtstoffresten sowie Lack- und Primer-Resten. Reinigt auch schonend Flecke von schweren Fetten, Schmiere, Öl,... Immer frisch in praktischer Spenderbox.

VPE: 30 Stück

451/159

Universal Klebstoff für Reparaturen und Anbauten



Achtung!;
EUH204;
H317

Sikaflex®-221i

Der **haftstarke Dichtstoff** für diverse Abdichtungen und kleinere Verklebungen. Vielseitig anwendbarer, standfester 1-Komponenten-Polyurethan-Dichtstoff, der mit Luftfeuchtigkeit zu einem Elastomer aushärtet.

- einfach und sicher in der Anwendung
- breites Haftspektrum
- i-Cure Qualität: emissionsarm

Anwendung: geeignet für eine elastische, dauerhafte, haftstarke Abdichtung. Geeignete Untergründe sind Metalle, Grundierungen und Lackierungen (2-K Systeme), keramische Materialien und Kunststoffe.

| Farbe | Inhalt | Art-Nr. |
|---------|--------|---------|
| weiß | 100 ml | 451/134 |
| schwarz | 100 ml | 451/098 |
| weiß | 300 ml | 451/095 |
| schwarz | 300 ml | 451/096 |
| grau | 300 ml | 451/097 |

für elastische Fugen



EUH210

ohne Primer
anwendbar

Sikaflex®-527 AT

Der **vielseitige Hochleistungsdichtstoff** für elastische Fugen ist ein vielseitiger, 1-komponentiger PURHybrid-Dichtstoff für elastische Fugen im Inneren und Äusseren von Karosserien, der durch Reaktion mit Luftfeuchtigkeit zu einem dauerhaften Elastomer aushärtet. Gute Haftung ohne Primer auf einer Vielzahl von Substraten

- schnelle Durchhärtung
- ausgezeichnete Verarbeitbarkeit
- überlackierbar mit wasserbasierten Lacksystemen
- alterungs- und witterungsbeständig
- geruchsarm
- lösemittel- und isocyanat frei
- Silikon- und PVC-frei

Anwendung: für die Abdichtung von Falzen, Nähten und Überlappungen, einfache Verklebungen sowie zur Vibrations- und Schalldämmung im Karosseriebau und -reparatur. Gute Haftung auf Metallen, Grundierungen, Lackierungen und Kunststoffen.

| Farbe | Inhalt | Art-Nr. |
|---------|--------|---------|
| weiß | 300 ml | 451/131 |
| schwarz | 300 ml | 451/132 |

Unsere Empfehlung für die Solaranlage



Achtung!;
EUH204;
H317

hohe mechanische
Belastbarkeit

Sikaflex®-252i

Der **Konstruktionsklebstoff** ist ein vielseitig einsetzbarer, standfester, toleranzausgleichender Klebstoff für Verklebungen von Beplankungen, Aufbauten und Anbauteilen. 1-Komponenten-Polyurethanklebstoff, der mit Luftfeuchtigkeit zu einem Elastomer aushärtet.

- hohe mechanische Belastbarkeit
- toleranzausgleichend
- breites Haftspektrum
- i-Cure Qualität: emissionsarm

Anwendung: geeignete Untergründe sind Holz, Metalle, insbesondere Aluminium (auch eloxiert), Stahlblech (auch phosphatiert, chromatiert und verzinkt), Grundierungen und Lackierungen (2-K-Systeme), keramische Materialien, Kunststoffe.

| Farbe | Inhalt | Art-Nr. |
|---------|--------|---------|
| weiß | 300 ml | 451/060 |
| schwarz | 300 ml | 451/061 |



EUH210

Sikaflex®-552

Der **primerlose Konstruktionsklebstoff** ist ein hochbelastbarer, elastischer, toleranzausgleichender 1-komponentiger PURHybrid-Konstruktionsklebstoff, der durch Reaktion mit Luftfeuchtigkeit zu einem dauerhaften Elastomer aushärtet.

- alterungs- und witterungsbeständig
- gute Haftung ohne Primer auf einer Vielzahl von Substraten
- dynamisch hochbelastbar
- überlackierbar
- geruchsarm
- hoher elektrischer Widerstand
- geringer VOC Gehalt und lösemittelfrei
- silikon- und PVC-frei

Anwendung: geeignete Untergründe sind Metalle, insbesondere Aluminium (auch eloxiert), Stahlblech (auch phosphatiert, chromatiert und verzinkt), keramische Materialien und Kunststoffe.

| Farbe | Inhalt | Art-Nr. |
|---------|--------|---------|
| weiß | 300 ml | 451/130 |
| schwarz | 300 ml | 451/129 |

INFORMATION

Vorbehandlungstabellen

Auf unserer Frankana Freiko Webseite finden Sie die Vorbehandlungstabellen zum download.
200er-Serie: <https://goo.gl/JH19Tg>
500er-Serie: <https://goo.gl/StB8rn>



200er Serie



500er Serie



seewasserfest



Achtung! EUH204; H317

Sikaflex®-291i

Der **haftstarke Marinedichtstoff**. Sikaflex®-291i ist ein für den Schiff- und Bootsbau entwickelter, standfester 1-komponentiger Polyurethan-Dichtstoff, der mit Luftfeuchtigkeit zu einem Elastomer aushärtet.

- hochelastisch
- seewasserfest
- überlackierbar
- silikonfrei
- toleranzausgleichend
- einfache Verarbeitung
- kennzeichnungsfrei

Anwendung: haftet auf Holz, GFK, Edelstahl, Aluminium, Buntmetallen und 2K-Lacken.

| Farbe | Inhalt | Art-Nr. |
|---------|--------|---------|
| weiß | 70 ml | 451/085 |
| schwarz | 70 ml | 451/086 |



UV-beständig



EUH210

überlackierbar

Sikaflex®-521 UV

Der **haftstarke, witterungsbeständige Dichtstoff** ist ein 1-komponentiger Polyurethan-Hybrid Dichtstoff, der mit Luftfeuchtigkeit zu einem Elastomer aushärtet.

- alterungs- und witterungsbeständig
- auf vielen Untergründen ohne Vorbehandlung anwendbar
- elastisch
- überlackierbar
- schleifbar
- geruchsarm
- hoher elektrischer Widerstand
- Isocyanat- und lösemittelfrei
- silikonfrei
- PVC-frei

Anwendung: geeignete Untergründe sind Holz, Metalle, Grundierungen und Lackierungen (2-K-Systeme), keramische Materialien und Kunststoffe.

| Farbe | Inhalt | Art-Nr. |
|---------|--------|---------|
| weiß | 300 ml | 451/092 |
| schwarz | 300 ml | 451/094 |

Wollfilzapplikator für Primer

Der Wollfilz-Applikator ermöglicht eine saubere und präzise Anwendung von Klebe-Voranstrichen wie z.B. Primer-Produkten.

Eigenschaften:

- aus hochwertigem Wollfilz
- stabiler Metall-Stiel
- hohe und verlustfreie Substanz
- Transferfähigkeit

451/158

Für den Einbau von Fenstern, Dachhauben und Klappen

EUH210



wieder lösbar →



SikaLastomer®-710

Pastenartiger, **standfester Dichtstoff** auf Butylbasis, der Lösemittel enthält.

- 1-komponentig
- kalthärtend
- einfache Anwendung
- gutes Haftspektrum
- gute Alterungsbeständigkeit
- plastisches Produkt
- Abdichtung einfach trennbar

Anwendung: Einfache wieder lösbare plastische Abdichtungen in der LKW-, PKW, Bus- sowie Caravanindustrie und vielen anderen industriellen Bereichen. SikaLastomer®-710 haftet auf fast allen technischen Untergründen ohne aufwendige Untergrundvorbereitung.

| Farbe | Inhalt | Art-Nr. |
|---------|--------|---------|
| weiß | 310 ml | 451/127 |
| schwarz | 310 ml | 451/128 |

transparent



EUH210; EUH208

überlackierbar



ohne Primer anwendbar

Sikaflex®-521 FC

Der **transparente Kleb- und Dichtstoff** ist ein einkomponentiger Kleb- und Dichtstoff auf Basis eines modifizierten Polymers, welcher mit Luftfeuchtigkeit zu einem Elastomer aushärtet.

- elastisch
- geruchsarm
- witterungsbeständig
- nicht korrosiv
- überlackierbar

Anwendung: für viele Untergründe geeignet wie z.B. Glas, glasierte Oberflächen, Emaille und lackiertes Holz, kann ohne Primer eingesetzt werden. Sikaflex® 521 FC ist nicht geeignet für PP, PE, Teflon und Bitumen Untergründe, für Unterwasser- und Bewegungsfugen.

| Farbe | Inhalt | Art-Nr. |
|-------------|--------|---------|
| transparent | 290 ml | 451/133 |

Tipp für eine präzise Anwendung



VPE: 24 Stück

EUH204; Gefahr!; H334; H373



Sikaflex® 221 Dichtstoff

Haftstarker Dichtstoff für diverse Abdichtungen und Verklebungen (Schlauchbeutel).

- breites Haftspektrum
 - dauerelastisch
 - überlackierbar
 - silikonfrei
- Maße (ø x L) 4 x 32 cm; Gewicht: 726 g

| Farbe | Art-Nr. |
|-----------|---------|
| schwarz | 451/046 |
| stahlgrau | 451/047 |
| weiß | 451/049 |



Sika® Primer-210 Auf vielen Untergründen einsetzbar.

Die niederviskose Flüssigkeit zur Vorbehandlung von zahlreichen Untergründen, die mit Sikaflex® Produkten verklebt oder abgedichtet werden.

Anwendung: z. B. Aluminium, Kunststoffe oder lackierte Oberflächen.



EUH066; Gefahr!; H225; H319; H336; H412; EUH208

Inhalt: 250 ml 451/058
Inhalt: 1000 ml 451/157



Gefahr!; H225; H319; H336

Sika® Aktivator-205

Vorbereitungsmittel für nicht poröse Untergründe.

Sika® Aktivator-205 ist eine alkoholische Lösung mit haftaktiver Substanz zur Aktivierung von Haftflächen vor der Verklebung und Abdichtung mit Sikaflex® Produkten.

Anwendung: Aktivierung folgender nicht poröser Untergründe: Metalle, Kunststoffe, emailliertes Glas (Keramik), lackierte Untergründe.

Inhalt: 250 ml 451/055



Sika® Aktivator-100

Haftvermittler für unterschiedlichste Untergründe

Sika® Aktivator-100 wird für die Reinigung und Haftverbesserung bei Klebeanwendungen auf Glas, keramikbeschichtetem Glas, angeschnittenen Polyurethan-Kleberauren sowie PUR-vorbeschichteten Scheiben und Lacken verwendet.

Gefahr!; H225; H304; H315; H317; H319; H336; H410
Inhalt: 1000 ml 451/154



Profis kleben schon immer mit DEKALIN – für jede Anwendung gerüstet

Reinigen

Glänzende Ergebnisse

DEKAclean Ultra

Der schnell trocknende und rückstandsfreie Reiniger entfettet und reinigt Flächen zuverlässig. Ohne Beeinflussung der Aushärtung.



451/120



Achtung!; H225; H319; H336

Inhalt: 1 l

DEKAclean Ultra Reinigungstuch

Einzeln abgepacktes Reinigungstuch für die schnelle Anwendung. Getränkt mit DEKAclean Ultra.



Gefahr!; H225; H319; H335

Maße (B x T x H): 18 x 8 x 1 cm

451/120

DEKAvator

Der Haftaktivator verbessert die Klebbarkeit, denn er fungiert als chemische Brücke zwischen dem Füge teil und dem Klebstoff. Schnell trocknend und für viele Oberflächen geeignet.



H225; H304; H315; H318; H336; H361d; H411

| Inhalt | Art-Nr. |
|--------|---------|
| 250 ml | 451/117 |
| 30 ml | 451/118 |

DEKafinisher Glättmittel

Das wasserbasierende Glättmittel ist ein gebrauchsfertiges, mildes, neutrales Hilfsmittel zum Glätten von Oberflächen im Sichtfugenbereich bei frischer Fugenoberfläche.



Achtung!; H319; EUH208

Inhalt: 500 ml

451/119

Kleben & Dichten

ohne Primer

DEKAsyl MS-1

Haftstarker Dichtstoff, geeignet für innen wie außen sowie kleinere Verklebungen. Eine optimale Haftung ist auf fast allen Untergründen ohne Primer möglich.



EUH210; EUH208

| Farbe | Inhalt | Art-Nr. |
|---------|--------|---------|
| grau | 290 ml | 451/114 |
| schwarz | 290 ml | 451/115 |
| weiß | 290 ml | 451/116 |

DEKAsyl MS-2

Multifunktionale Kleb- & Dichtmasse, geeignet für Klebe- und Dichtnähte, Abdichten und Verkleben von Seitenschwellern, Verkleidungen, Rahmen und Sichtfugen.



| Farbe | Inhalt | Art-Nr. |
|---------|--------|---------|
| grau | 290 ml | 451/070 |
| schwarz | 290 ml | 451/072 |
| weiß | 290 ml | 451/074 |
| weiß | 600 ml | 451/113 |

DEKAsyl MS-5

Kraftkleber für den gesamten Fahrzeugbau mit hoher Anfangsfestigkeit. Strukturelle Verklebung von Polyester teilen auf Metallrahmen, Eckprofilen aus Alu, Klimaboxen, Solar- und SAT- Anlagen, Rahmen und Radverkleidungen.



| Farbe | Inhalt | Art-Nr. |
|---------|--------|---------|
| weiß | 100 ml | 451/076 |
| weiß | 290 ml | 451/069 |
| weiß | 600 ml | 451/110 |
| schwarz | 290 ml | 451/068 |

DEKAsyl MS-7

Transparenter Dichtstoff zur Herstellung von elastischen Verbindungen. Geeignet für Glas, glasierte Oberflächen, Emaille etc.



Inhalt: 290 ml

451/112

Dichten

Klassiker

DEKaseal 8936

Dauerelastische Dichtmasse, hervorragend geeignet für die Abdichtung von Dachhauben, Fenster- und Kantengummis sowie für alle Zierleisten am Wohnwagen oder Reisemobil.



Gefahr!; H225; H315; H412

| Farbe | Inhalt | Art-Nr. |
|-----------|--------|---------|
| anthrazit | 310 ml | 451/040 |
| anthrazit | 560 ml | 451/142 |
| hellgrau | 310 ml | 451/045 |
| hellgrau | 560 ml | 451/143 |

DEKaseal 1512

Spritzfähige, elastische Dichtmasse auf Butyl-Basis, überlackierbar und frei von aromatischen Lösemitteln. Anwendungsbereiche: Abdichtung von Nuten und überlappenden Verbindungen aus Metall, Holz und Mauerwerk. Gute Haftung ohne Vorbehandlung im Temperaturbereich von -30 °C bis +100 °C.



EUH066; H412

| Farbe | Inhalt | Art-Nr. |
|---------|--------|---------|
| weiß | 310 ml | 451/062 |
| schwarz | 310 ml | 451/063 |

DEKA Butyl-Tape

Profiliertes, dauerelastisches Abdichtmaterial in Klebebandform. Geeignet zur alterungsbeständigen, lösemittelfreien Abdichtung von Kederleisten, Überlappungen und Haltern. Breite: 20 mm.

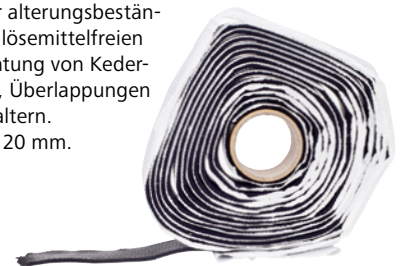

Farbe: schwarz; Länge 3 m

451/109



Profi Kartuschenpistole

Kartuschenpistole für DEKApur 2K-90
Maße (B x T x H): 24 x 6 x 20 cm
Packmaß; 7 x 11,5 x 20,5 cm
Gewicht: 475 g

451/077



Profis kleben schon immer mit DEKALIN

Schützen

atmungsaktiv

DEKaphon 9735

Spritzbare, atmungsaktive widerstandsfähige Schutzbeschichtung mit anti-korrosiven Eigenschaften. Zusätzlich schalldämpfend und robust, selbst bei Stein-schlag. Für GFK, Holz und Metall.



EUH066; Gefahr!; H222; H229; H304; H319; H336; H412

Farbe: schwarz; Inhalt: 500 ml



451/050

DEKaphon 958

Umweltfreundlicher, wasserbasierter Allround-Unterbodenschutz zum Streichen und Spritzen. Er bildet einen schwarzen, elastischen Film, der sowohl den Holz-/GFK-Unterboden als auch angrenzende Rahmentteile aus Metall wirksam vor Stein-schlag und Streusalz schützt.

Farbe: schwarz; Inhalt: 1000 ml



451/140

DEKaphon Pro-Wax

Perfekt für Hohlraumschutz z. B. in Türen, Korrosionsschutz von Stahlteilen, Schutz von Punktschweißnähten und allen schwierig erreichbaren Stellen, die gegen Korrosion geschützt werden sollen.



EUH066; Gefahr!; H222; H229; H336; H412; EUH208

Farbe: transparent; Inhalt: 500 ml



451/108

Kleben & Reparieren

Problemlöser

DEKApren 3649/2

Aromatenfreier Kontaktklebstoff zur Anwendung bei Reparaturarbeiten, Aufbauarbeiten und beim Fahrzeugbau. Verklebt zuverlässig eine breite Vielfalt an Materialien wie Resopal, Gummi, Leder, Kork, Metall etc.



Gefahr!; H225; H315; H319; H336; H411

Farbe: beige; Inhalt: 750 ml



451/122

DEKapur 2K-90

Kunststoffreparatur für Zierblenden, Radabdeckungen und Heckschürzen. Anwendung auf ABS, PMMA, GFK, schleif- und überlackierbar, sehr schnelle Härtung – nur 5 Minuten! Schwarz.

EUH204; Gefahr!; H315; H317; H319; H332; H334; H335; H351; H373

Farbe: schwarz; Inhalt: 50 ml



451/067

DEKAsyl 260

2-komponenten elastischer Klebstoff auf Basis von MS Polymer. Für Anwendungen bei denen eine schnelle Aushärtezeit erforderlich ist. Die Aushärtung ist unabhängig von der Luftfeuchtigkeit und wird durch die zweite Komponente sichergestellt. Mit einer hohen Grünfestigkeit. Geeignet um elastische konstruktive Verbindungen herzustellen. Rüstzeit: maximal 11 Minuten. Aushärtezeit: 4 Stunden.

Farbe: schwarz; Inhalt: 490 ml
Farbe: weiß; Inhalt: 490 ml



EUH210

451/163
451/164

DEKAsyl 240

2-komponentiger, elastischer Klebstoff. Wird eingesetzt in Anwendungen, bei denen eine schnelle Aushärtezeit erforderlich ist. Geeignet zur Herstellung elastischer, konstruktiver Fugen. Verarbeitungszeit max.: 30 min. Aushärtezeit: 4 Stunden.

Farbe: grau; Inhalt: 250 ml

EUH208



DEKAsyl 240
Mischerdüsen für Dekasyl 240

451/162
451/160

3M Science.
Applied to Life.™

Befestigen und wieder lösen

Tip



3M™ Allwetter-Klebeband

Hervorragend geeignet für den Außeneinsatz. Hochtransparent und flexibel. Besonders kraftvoll und belastbar. Extrem UV-stabil, vergilbt nicht. Wetterfest und alterungsbeständig. Optimal für Reparaturen an Fensterfolien bei Zelten oder das vorübergehende Abdichten von gerissenen Hauben und Fenstern.

Länge: 25 m; Breite: 48 mm

451/100

3M™ Dual Lock High-Tech Druckverschluss

Wiederlösbares, transparentes Befestigungssystem. Ersetzt traditionelle, mechanische Verbindungen wie Schrauben oder Bohrungen. Selbstklebender Rücken für eine einfache und werkzeugfreie Montage. Lässt sich bis zu 1000 mal öffnen und schließen. Wasserfest. Für innen und außen geeignet. 4 Streifen je 1,9 x 10 x 0,35 cm.

451/034



TEC7 Klebe- und Dichtmittel

PROFESSIONELLE QUALITÄT • INNOVATIVE PRODUKTE
BESTES PREIS-LEISTUNGS-VERHÄLTNISS • FÜR DEN FACHMANN

TEC7, qualitativ hochwertige Produkte für Profis.

1 | TEC7 Klebe- und Dichtmittel

350 % Dehnbarkeit – Einer für Alles – Sie brauchen nichts mehr zu entscheiden, nur noch die Farbe!

- ersetzt jede Art von Montageklebstoff, PU-Klebstoff, Sanitär- Silikonkitt, Acrylkitt, Butyl- und Bitumenklebstoff
- dient zum Verkleben von jedem Material mit jedem Material. Einfache Anwendung besonders im Caravan- und Bootsbereich
- einsetzbar zum Abdichten von Fugen und Nähten in allen Bereichen bei Wohnwagen, Wohnmobilen und auch Booten, da unter Wasser verklebbar
- ist für innen und außen geeignet, sowohl im Neuanwendungsbereich, als auch im Reparaturbereich

EUH208

| Farbe | Inhalt | Art-Nr. |
|----------|--------|---------|
| schwarz | 50 ml | 451/005 |
| schwarz | 310 ml | 451/011 |
| weiß | 50 ml | 451/006 |
| weiß | 310 ml | 451/012 |
| grau | 310 ml | 451/013 |
| beige | 310 ml | 451/014 |
| hellgrau | 310 ml | 451/009 |

2 | Flex Dichtstoff

Hohe Klebkraft und gute UV-Beständigkeit

- optimal zum Verarbeiten beim Einsetzen von neuen Dachhauben bei Wohnmobilen und Wohnwagen oder einfach um neu abzudichten
- durch hohe Dehnbarkeit von 600 % halten die Fugen allen Unebenheiten stand
- feuchtigkeits- und schimmelbeständig

| Farbe | Inhalt | Art-Nr. |
|-----------|--------|---------|
| weiß | 310 ml | 451/020 |
| grau | 310 ml | 451/151 |
| anthrazit | 310 ml | 451/152 |

3 | Trans Alleskleber

Klebt alle Materialien

- Klebkraft 22 kg/cm
- Sehr gute UV-Beständigkeit

Alle unsere Kartuschen sind lange lagerfähig und härten nicht aus. Die Produkte sind lebensmittelrecht, überstreichbar, resistent gegen Schimmel und Bakterien. Es befinden sich keine Lösungsmittel im Material, es ist geruchslos und ungiftig.

| Farbe | Inhalt | Art-Nr. |
|-------------|--------|---------|
| transparent | 50 ml | 451/004 |
| transparent | 310 ml | 451/015 |

4 | X-Tack extreme Montage

Extrem superschnell und stark montieren

- extrem hohe Anfangshaftung, kein Festklemmen mehr nötig
- ist der schnellste Montagekleber unter den MS-Polymeren
- wurde speziell entwickelt für den Innen- und Außenbereich auf Baustellen, da es Verbindungen wie Schrauben, Bolzen usw. ersetzt

| Farbe | Inhalt | Art-Nr. |
|---------|--------|---------|
| weiß | 290 ml | 451/021 |
| schwarz | 290 ml | 451/150 |

5 | GT7 Multifunktionspray

In allen Lagen einsetzbar - sprüht sogar „Kopf über“!

- dient als Feuchtigkeitsverdränger, zum Rost lösen, als Kriechöl d.h. es kriecht unter alte Fettschichten und löst die alte Fettschicht auf
- Schmiermittel gegen Krachen und Quietschen, als Kontaktspray löst es Oxidationen
- dient auch als Reiniger für Fett, Bremsstaub, Zylinderschlösser usw.
- wird auch als Schutzmittel eingesetzt, bildet eine lang anhaltende, transparente und Feuchtigkeits abweisende Schicht.

Gefahr!; H222; H229



| Farbe | Inhalt | Art-Nr. |
|---------|--------|---------|
| farblos | 200 ml | 451/002 |
| farblos | 600 ml | 451/003 |

6 | HP7 Reiniger und Entfetter

Superschnell und biologisch abbaubar.

Entfernt sicher Fette und organischen Schmutz. Ist völlig biologisch abbaubar, nicht brennbar, säurefrei und nicht korrosiv. Entspricht der HAC-CP-Norm. Riecht angenehm.

Inhalt: 1000 ml

451/017

7 | TEC7 Cleaner

Reinigung – Entfettung – Finish

- Zur Reinigung der zu verklebenden Materialien vor und nach dem Gebrauch von TEC7.
- Schnelles und sicheres Entfernen von Fett und Schmutz von allen Oberflächen wie Holz, Metall, Stein, Fliesen und den meisten Kunststoffen. Greift keine Oberflächen an.
- dient zum Entfetten und Reinigen von Werkzeugen und Werkstattausrüstung
- entfernt Klebstoffreste von Stickern/Etiketten
- entfernt Reste von Kontaktleim, Wachs, Teer und vieles mehr
- dient auch als Fugenverstreichmittel

EUH066; Gefahr!; H222; H229; H336; H412



| Farbe | Inhalt | Art-Nr. |
|---------|--------|---------|
| farblos | 200 ml | 451/001 |
| farblos | 500 ml | 451/016 |

8 | Multiclean Schaumreiniger

- reinigt, entfettet und bringt Glanz
- auf fast allen Materialien sicher einsetzbar
- perfekte Entfettung zum Verleimen
- Sehr effektiv für Gummiablagerung, Schmutz, Fett, Nikotin, Bleistiftstreifen, ...

H222; H229



Inhalt: 500 ml

451/153



**1 | Pattex® Kontaktkleber**

Kraftkleber mit universellem Einsatzgebiet. Sauber auch bei sichtbaren Klebefugen und transparenten Materialien. Besonders geeignet für Hart- und Weichkunststoffe wie Hart-, Weich-PVC, ABS, Plexiglas etc.

EUH066; Gefahr!; H225; H319; H336



Inhalt: 125 g

451/078

LOCTITE**7 | Loctite® 454 Sekundenkleber Gel**

Zieht nicht ein, eignet sich zum Verkleben von porösen Materialien. Klebt Holz, Metall, Keramik sowie die meisten Kunststoffe mit- und untereinander. Fließt und tropft nicht, daher ideal bei Anwendungen über Kopf und an senkrechten Flächen.

Achtung!; EUH202; H315; H319; H335



Inhalt: 3 g

451/088

**2 | Pattex® Ultra Gel Sekundenkleber**

Einfache Anwendung, präzises und kontrolliertes Auftragen, sicherer Auslaufschutz. Extra starker und flexibler Sekundenkleber, besonders hohe Schlagfestigkeit, wasserfest (DIN EN 204). Praktisches Gel, tropft nicht, ideal für bruchsichere Verklebungen sogar von flexiblen und porösen Materialien.

Achtung!; EUH202; H315; H319; H335



Inhalt: 3 g

451/091

8 | Loctite® 3090 Zweikomponenten-Klebstoff

Spaltfüllend und ausblüharm. Schneller als Epoxid und mit besserer Spaltfüllung als ein Sofortklebstoff. Er bringt die modernste Technologie in Ihre Werkstatt – für schnelleres, einfacheres und effektiveres Arbeiten und hervorragende Ergebnisse. Geeignet für Metalle, die meisten Kunststoffe, Gummi, Holz, Papier und Leder.

Achtung!; EUH202; H315; H319; H335



Inhalt: 10 g

451/073

**3 | Pattex® Blitz Matic Sekundenkleber**

Einfache, punktgenaue Dosierung ohne nachzutropfen. Universell einsetzbar.

Achtung!; EUH202; H315; H319; H335



Inhalt: 3 g

451/089

4 | Pattex® Power Spray

Sprühkleber mit hoher Soforthaftung für schnelle und dauerhafte Verklebungen. Mit 3-fach verstellbarem Sprühkopf.

Gefahr!; H222; H229; H315; H319; H336; H412



Inhalt: 400 ml

451/080

5 | Pattex® Power Tape

Extra stark und wasserfest durch 3-Lagen-Technologie. Gewebeverstärktes Universalband für extreme Belastungen. Hervorragende Klebkraft auf fast allen Oberflächen. Befestigt, dichtet, repariert. 1000 Anwendungen für innen und außen.

Farbe: silber

Länge: 10 m

Länge: 25 m

451/041

451/042

6 | Pattex® Powerkleber Repair Extreme

Extrem beständig gegen Dehnung/Vibrationen, Wasser und Temperaturschwankungen von -50 °C bis +120 °C. Kristallklar. Zum Kleben und Reparieren von fast allen Materialien z. B. Glas, Spiegel, Keramik, Fliesen, Metalle, Kunststoffe.

EUH208

Inhalt: 20 g

451/090

3M Science.
Applied to Life.™

**9 | 3M™ Hochleistungs-Dichtband**

Für Dichtungsanwendungen und Ausbesserungen auf hochenergetischen Werkstoffen. Für den Innen- und Außenbereich.

- keine Trocknungszeit
- keine Nachreinigung
- geruchsarm

Anwendungsbereiche: Metallverkleidungen, Elektroteile, Mobilhausdächer, Dachrinnen, Dachluken, Anhänger- und Wohnwagendächer, allgemeine Ausbesserungen.

Länge: 1,5 m; Breite: 3,8 cm

451/057

**10 | 3M™ Doppelseitiges Power-Montage-Klebeband**

Starkes, doppelseitiges Montage-Klebeband für sichere und schnelle Befestigung im Innen- und Außenbereich. Einfach kleben statt Bohren! Temperaturbeständigkeit: -40 °C bis +90 °C.

- Hält auf festen, glatten oder leicht strukturierten Oberflächen wie Metall, Glas, Fliesen, Keramik, lackiertem Holz, Beton und vielen Kunststoffen (Nicht geeignet für PP, PE und PTFE)
- Insbesondere geeignet für die Klebung von: Wandhaken, Schildern, Hausnummern, Halterungen, Möbelgriffen, Leisten, Bilderrahmen u.v.m.

Länge: 5 m; Breite: 19 mm

451/030



- Ideal für Werkstatt und Betrieb!
- Speziell für Anwendungen im Kfz-Bereich geeignet!



O-Ring - Zoll - Sortiment 419 tlg.

O-Ring-Sortiment säure-, benzin- und ölbeständig, für Temperaturen von -21°C bis +125°C, Zoll-Abmessungen.

- 10 x 3/4"; 13/16"; 7/8"; 5/16"; 1"; 1 1/16"; 1 1/8"; 1 3/16"; 1 1/4"
- 10 x 1 5/16"; 1 3/8"; 1 7/16"; 1 1/2"; 1 5/8"; 1 3/4"; 1 7/8"; 2"
- 13 x 7/16"; 9/16"; 3/4"; 7/8"
- 14 x 3/8"; 1/2"; 5/8"; 11/16"; 13/16"
- 18 x 1/4"
- 20 x 1/8"; 3/16"
- 23 x 5/16"; 3/8"; 1/2"

Maße (B x T x H): 27,5 x 17 x 4,5 cm **700/382**



O-Ring - Metrisch - Sortiment 419-tlg.

O-Ring-Sortiment ähnlich DIN 3771, säure-, benzin- und ölbeständig, für Temperaturen von -21°C bis +125°C, metrisch

- 10 x 18; 20; 22; 23,5; 25; 26,5; 28; 30 mm
- 10 x 31; 33; 34,5; 36; 38; 38; 41; 44; 47; 50 mm
- 13 x 11; 14; 19; 22 mm
- 14 x 10; 13; 16; 18; 21 mm
- 18 x 5 mm
- 20 x 3; 4,4 mm
- 23 x 7; 10; 13 mm

Maße (B x T x H): 27 x 16 x 4 cm **700/383**



Federstecker-Sortiment 150-tlg.

Federstecker-Sortiment ähnl. DIN 11024 metrisch, verzinkt

- 8 St. 4 x 60 mm
- 20 St. 3,5 x 40 mm
- 25 St. 2 x 35 mm
- 25 St. 2,8 x 35 mm
- 30 St. 1,8 x 30 mm
- 42 St. 2,4 x 25 mm

Maße (B x T x H): 21 x 10,5 x 3 cm **700/387**

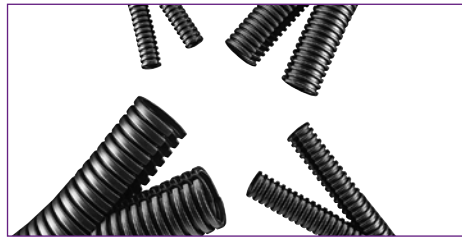

Anschlussverschraubung

Co-flex Welschlauch

zweiteiliger Welschlauch aus PP zur nachträglichen Elektroinstallation, welcher sich nach dem Reißverschlussverfahren jederzeit öffnen und wieder verschließen lässt. Hoher, mechanischer Schutz aller Elektroleitungen auf, im oder unter dem Fahrzeug. Verwendbar von -40 bis +135 °C, brandgeschützt. Ideal auch gegen Marderbiss. 50 m Rolle.



Anschlussverschraubung NW 20 und NW 14



Befestigungsschelle

| | VPE | Gewicht | Art-Nr. |
|------------------------------|-------------|---------|----------------|
| Co-flex Welschlauch NW 10 | 20 Stück | 1700 g | 322/400 |
| Co-flex Welschlauch NW 14 | 20 Stück | 3300 g | 322/401 |
| Co-flex Welschlauch NW 20 | 20 Stück | 4400 g | 322/402 |
| Befestigungsschelle NW 10 | 10 Stück SB | 40 g | 322/405 |
| Befestigungsschelle NW 104 | 10 Stück SB | 60 g | 322/406 |
| Befestigungsschelle NW 20 | 10 Stück SB | 110 g | 322/407 |
| Anschlussverschraubung NW 10 | 2 Stück SB | 12 g | 322/410 |
| Anschlussverschraubung NW 14 | 2 Stück SB | 22 g | 322/411 |
| Anschlussverschraubung NW 20 | 2 Stück SB | 32 g | 322/412 |



1 2 3 4 5 6 7 8 9 10 11 12

Schrauben

Selbstschneidende Schrauben, 25 Stück pro Verpackung

| | Größe | Art-Nr. |
|--|--------------------|----------------|
| 1 Spanplattenschraube Senkkopf PZ | 3,5 x 25, WÜPOFAST | 432/001 |
| 2 Linsen-Senk-Blechschauben mit Phillips- Kreuzschlitz H | 2,9 x 19, DIN 7983 | 432/010 |
| 3 Linsen-Senk-Blechschauben mit Phillips- Kreuzschlitz H | 2,9 x 13, DIN 7983 | 432/011 |
| 4 Linsen-Senk-Blechschaube C | 3,9 x 19, DIN 7983 | 432/012 |
| 5 Linsen-Senk-Blechschauben mit Phillips- Kreuzschlitz H | 3,5 x 19, DIN 7983 | 432/013 |
| 6 Linsen-Senk-Blechschauben mit Phillips- Kreuzschlitz H | 4,2 x 16, DIN 7983 | 432/014 |
| 7 Senk-Blechschauben mit Phillips-Kreuzschlitz H | 3,9 x 19, DIN 7982 | 432/020 |
| 8 Senk-Blechschauben mit Phillips-Kreuzschlitz H | 3,5 x 25, DIN 7982 | 432/021 |
| 9 Linsen-Senk-Blechschauben mit Phillips- Kreuzschlitz H | 2,9 x 13, DIN 7983 | 432/030 |
| 10 Linsen-Senk-Blechschauben mit Phillips- Kreuzschlitz H | 3,5 x 19, DIN 7983 | 432/032 |
| 11 Senk-Blechschaube mit Phillips- Kreuzschlitz H | 2,2 x 19; DIN 7982 | 432/015 |
| 12 Spanplattenschraube mit TORX-Antrieb, Senkkopf, Bohrspitze, Teilgewinde | 4 x 32; Typ: 9044 | 432/016 |



Kabelrollenständer

Mit 5 Kabelrollen bestückt. Rollen aus Kunststoff. Querschnitte von 1,5 mm² bis 4,0 mm²

Ständer leer
Ständer voll bestückt (5 Rollen)

321/072
321/073



Ersatzrollen für Kabelrollenständer

| Querschnitt | Rolle | Farbe | Art-Nr. |
|---------------------|-------|---------|---------|
| 1,5 mm ² | 100 m | rot | 321/074 |
| 1,5 mm ² | 100 m | schwarz | 321/075 |
| 2,5 mm ² | 100 m | rot | 321/076 |
| 2,5 mm ² | 100 m | schwarz | 321/077 |
| 4,1 mm ² | 50 m | rot | 321/078 |



Brückenleitung

Leitung zur Batterieversicherung.
 • hochflexibel, erd- und kurzschlussicher
 • 1 x 25 mm²
 • mit 2 M8-Ringkabelschuhen
 • Kabellänge: 40 cm

322/262



Kabelbinder Premium

Hochwertige Qualitätsausführung mit hoher Zugfestigkeit, schwer entflammbar, dauerhaft und beständig, UL geprüft, UV-stabilisiert. Beutelverpackung mit Euro-Lochung - ideal für den Ladenverkauf.

Einsatztemperatur: -40 °C, 85 °C
 Montagetemperatur: -10 °C, 60 °C
 VPE: 100 Stück
 Farbe: transparent
 Material: 100 % PA Polyamide
 Maße (L x B): 200 x 3,6 mm
 Maße (L x B): 300 x 4,8 mm

322/216
322/217



Hochlast-Streifensicherung

Stabile Hochlastsicherungen für 12 – 32 Volt, um größere Verbraucher und Ladeströme (z. B. Wechselrichter) abzusichern. Spannungsfall max. 110 mV. Diese Sicherungen dürfen nicht von Laien getauscht werden.

| | | Art-Nr. |
|--------------------|-------|---------|
| Hochlast-Sicherung | 100 A | 322/260 |
| Hochlast-Sicherung | 125 A | 322/261 |
| Hochlast-Sicherung | 150 A | 322/263 |
| Hochlast-Sicherung | 175 A | 322/264 |
| Hochlast-Sicherung | 200 A | 322/265 |
| Hochlast-Sicherung | 225 A | 322/243 |
| Hochlast-Sicherung | 250 A | 322/244 |

Flexible Leitung H05VV-F 3 x 1,5 mm²

Unkonfektionierte flexible Leitung als Ringware. Leitungstyp H05VV-F zum Einsatz im Innenbereich. Nennspannung 400/500 V.
 Farbe: weiß

Flexible Leitung H05VV-F 3 x 1,5 mm² 321/071



Abzweigverbinder

Gelgefüllte Abzweigverbinder zur Verarbeitung von Kabeln mit einem Querschnitt von 0,4 – 1 mm².
 VPE: 10 Stück

321/079



Flachsicherungen

Sicherungen zum Absichern verschiedener Geräte.

| | | VPE | Art-Nr. |
|------------------|------|-----|---------|
| Flachsicherungen | 2 A | 50 | 322/245 |
| Flachsicherungen | 10 A | 50 | 322/246 |
| Flachsicherungen | 15 A | 50 | 322/247 |
| Flachsicherungen | 25 A | 50 | 322/248 |

Niederspannungskabel

Starkstromkabel für die Verlegung im Erdreich, in Wasser und Beton. Nennspannung 0,6/1 KV. Rolle 50 m. Preis pro Meter. Farbe: schwarz

NYJ-J Erdkabel 3 x 1,5 mm²
 NYJ-J Erdkabel 3 x 2,5 mm²

321/095
321/096



Lötverbinder

Lötverbinder mit Schrumpfschlauchisolation.

Querschnitt in mm²:

- rot: 0,8 – 2,0
- blau: 2,0 – 4,0
- gelb: 4,0 – 6,0



VPE: 100 Stück

| Farbe | Querschnitt | Art-Nr. |
|-------|-------------------|---------|
| rot | 2 mm ² | 322/910 |
| blau | 4 mm ² | 322/911 |
| gelb | 6 mm ² | 322/912 |

Quetschverbinder

Quetschverbinder mit Schrumpfschlauchisolation.

Duraseal Verbinder.
Querschnitt in mm²:

- rot: 0,5 – 1,0
- blau: 1,5 – 2,5
- gelb: 3,0 – 6,0



VPE: 100 Stück

| Farbe | Querschnitt | Art-Nr. |
|-------|---------------------|---------|
| rot | 1,5 mm ² | 322/913 |
| blau | 2,5 mm ² | 322/914 |
| gelb | 6 mm ² | 322/915 |

Flachstecker

Flachstecker 6,3 x 0,8 mm halbisoliert

Querschnitt in mm²:

- rot: 0,5 – 1,5
- blau: 1,5 – 2,5



VPE: 100 Stück

| Farbe | Querschnitt | Art-Nr. |
|-------|---------------------|---------|
| rot | 1,5 mm ² | 322/917 |
| blau | 2,5 mm ² | 322/916 |

Flachsteckhülse

Flachsteckhülse 6,3 x 0,8 mm halbisoliert.

Querschnitt in mm²:

- rot: 0,5 – 1,5
- blau: 1,5 – 2,5



VPE: 100 Stück

| Farbe | Querschnitt | Art-Nr. |
|-------|---------------------|---------|
| rot | 1,5 mm ² | 322/918 |
| blau | 2,5 mm ² | 322/919 |



Crimpzange für isolierte Verbindungen

Crimpzange für einen Querschnitt von 0,5 – 6,0 mm². Mit Ratsche und automatischer Rückstellung. Für alle isolierten Kabelschuhe und Steckverbindungen. **322/920**

Crimpzange für nicht isolierte Verbindungen

Crimpzange für einen Querschnitt von 0,5 – 6,0 mm². Mit Ratsche und automatischer Rückstellung. Für alle nicht isolierten Kabelschuhe und Steckverbindungen. **322/921**

Vlies-Gewebeband

Geeignet für einen Temperaturbereich von -40 °C – +105 °C.

Eigenschaften:

- Zugfestigkeit 35 N/cm
- geräuschdämmend

Breite: 19 mm

Länge: 25 m



322/922

Schrumpfschlauch-Sortiment

Schrumpfrate 2:1; 406-teilig
Sortiment beinhaltet jeweils in rot und schwarz:

- 60 x 2,4:1,2 mm - l: 50 mm
- 60 x 3,2:1,6 mm - l: 50 mm
- 40 x 4,8:2,4 mm - l: 50 mm
- 20 x 6,4:3,2 mm - l: 50 mm

- 15 x 9,5:4,8 mm - l: 50 mm
- 4 x 12,7:6,4 mm - l: 100 mm
- 4 x 19,1:9,6 mm - l: 200 mm

322/923

Sortiment Superseal

Superseal schafft eine bis zu 6-polige, wasserdichte Verbindung. Ideal für elektronische Verbindungen im Außenbereich am Fahrzeug.

Sortiment Superseal beinhaltet:

- 10 x Stiftgehäuse 2-polig
- 10 x Buchsengehäuse 2-polig
- 5 x Stiftgehäuse 3-polig
- 5 x Buchsengehäuse 3-polig
- 5 x Stiftgehäuse 4-polig
- 5 x Buchsengehäuse 4-polig

- 100 x Stiftkontakt 1,5 mm (0,5 – 1,0 mm²)
- 100 x Buchsenkontakt 1,5 mm (0,5 – 1,0 mm²)
- 100 x Dichtung gelb (ø 1,8 – 2,4 mm)
- 100 x Dichtung rot (ø 2,6 – 3,3 mm)

322/940



Schrumpfschlauch-Sortiment



Sortiment Superseal



Superseal Stiftgehäuse

VPE: 10 Stück

| polig | Art-Nr. |
|-------|---------|
| 1 | 322/924 |
| 2 | 322/925 |
| 3 | 322/926 |
| 4 | 322/927 |
| 5 | 322/928 |
| 6 | 322/929 |



Superseal Buchsengehäuse

VPE: 10 Stück

| polig | Art-Nr. |
|-------|---------|
| 1 | 322/930 |
| 2 | 322/931 |
| 3 | 322/932 |
| 4 | 322/933 |
| 5 | 322/934 |
| 6 | 322/935 |

Superseal Kontakte

Querschnitt: 0,5 – 1,0

VPE: 100 Stück



| | Art-Nr. |
|--------|---------|
| Stift | 322/936 |
| Buchse | 322/937 |

Superseal Dichtungen

Durchmesser in mm:

- gelb: 1,8 – 2,4
- rot: 2,6 – 3,3

VPE: 100 Stück



| Farbe | Art-Nr. |
|-------|---------|
| gelb | 322/938 |
| rot | 322/939 |



Leuchtmittel Fahrzeugbeleuchtung



Typ: H1
Watt: 55 W



Typ: H3
Watt: 55 W



Typ: H4
Watt: 60 W



Typ: H7
Watt: 55 W



Typ: H11
Watt: 55 W



Typ: H15
Watt: 55 W



Typ: HB4
Watt: 55 W

KFZ Halogen Standard

VPE: 10 Stück; Spannung: 12 V;

| Typ | Socket | Watt | Art-Nr. |
|-----|----------|------|----------------|
| H1 | P14,5s | 55 W | 322/941 |
| H3 | PK22s | 55 W | 322/942 |
| H4 | P43t | 60 W | 322/943 |
| H7 | PX26d | 55 W | 322/944 |
| H11 | PGJ19-2 | 55 W | 322/945 |
| H15 | PGJ23t-1 | 55 W | 322/946 |
| HB4 | P22d | 55 W | 322/947 |



Typ: D1S



Typ: D2R



Typ: D2S



Typ: D3S



Typ: D4S

KFZ Xenon Glühlampe

VPE: 1 Stück; Spannung: 12/24 V;

| Typ | Socket | Watt | Art-Nr. |
|-----|---------|------|----------------|
| D1S | PK32d-2 | 35 W | 322/967 |
| D2R | P32d-3 | 35 W | 322/968 |
| D2S | P32d-2 | 35 W | 322/969 |
| D3S | PK32d-5 | 35 W | 322/970 |
| D4S | P32d-5 | 35 W | 322/971 |



Typ: P21W
Watt: 21 W



Typ: PY21W/
orange
Watt: 21 W



Typ: P21/5W
Watt: 21 W



Typ: P21/4W
Watt: 21 W



Typ: R10W
Watt: 10 W



Typ: R5W
Watt: 5 W



Typ: T4W
Watt: 4 W

KFZ Kugellampe Standard

VPE: 10 Stück; Spannung: 12 V;

| Typ | Socket | Watt | Art-Nr. |
|--------------|--------|------|----------------|
| P21W | BA15s | 21 W | 322/948 |
| PY21W/orange | BAU15s | 21 W | 322/949 |
| P21/5W | BAY15d | 21 W | 322/950 |
| P21/4W | BAY15d | 21 W | 322/951 |
| R10W | BA15s | 10 W | 322/952 |
| R5W | BA15s | 5 W | 322/953 |
| T4W | BA9s | 4 W | 322/954 |



Typ: Base
W2x4, 6d
Watt: 1,2 W



Typ: Base
W2,1x9,5d
ECE W3W
Watt: 3 W



Typ: Base
W2,1x9,5d
ECE W5W
Watt: 5 W



Typ: Base
W2,1x9,5d
ECE WYSW
orange
Watt: 5 W



Typ: Base
W2,1x9,5d
ECE W16W
Watt: 16 W



Typ: Base
W3,16d
ECE W21W
Watt: 21 W



Typ: Base
W3x16q
ECE
WY21/5W
Watt: 21 W

KFZ Glassockellampe

VPE: 10 Stück; Spannung: 12 V;

| Typ | Socket | Watt | Art-Nr. |
|-----------------|-----------|-------|----------------|
| Base W2x4, 6d | W2x4,6d | 1,2 W | 322/955 |
| Base W2,1x9,5d | | | |
| ECE W3W | W2,1x9,5d | 3 W | 322/956 |
| Base W2,1x9,5d | | | |
| ECE W5W | W2,1x9,5d | 5 W | 322/957 |
| Base W2,1x9,5d | | | |
| ECE WYSW orange | W2,1x9,5d | 5 W | 322/958 |
| Base W2,1x9,5d | | | |
| ECE W16W | W2,1x9,5d | 16 W | 322/959 |
| Base W3,16d ECE | | | |
| W21W | W3x16d | 21 W | 322/960 |
| Base W3x16q ECE | | | |
| WY21/5W | W3x16q | 21 W | 322/961 |



Typ: Base SV8,5-
8 ECE C5W
ø 11 x 38
Watt: 5 W



Typ: Base SV8,5-
8 ø 11 x 38
Watt: 10 W



Typ: Base SV8,5-
8 ø 15,5 x 44
Watt: 15 W



Typ: Base SV8,5-
8 ø 15,5 x 44
Watt: 18 W



Typ: Base SV8,5-
8 ECE C21W
ø 15,5 x 44
Watt: 21 W

KFZ Soffitten

VPE: 10 Stück; Spannung: 12 V;

| Typ | Watt | Art-Nr. |
|--------------------------|------|----------------|
| Base SV8,5-8 ECE | | |
| C5W ø 11 x 38 | 5 W | 322/962 |
| Base SV8,5-8 ø 11 x 38 | 10 W | 322/963 |
| Base SV8,5-8 ø 15,5 x 44 | 15 W | 322/964 |
| Base SV8,5-8 ø 15,5 x 44 | 18 W | 322/965 |
| Base SV8,5-8 ECE | | |
| C21W ø 15,5 x 44 | 21 W | 322/966 |

KFZ LED Ultimate

VPE: 2 Stück; Spannung: 14 V;

| Typ | Art-Nr. |
|-------------------|----------------|
| Base W2,1x95D T10 | 322/972 |
| Base SV8,5 11x38 | 322/973 |



Typ: Base W2,1x95D T10



Typ: Base SV8,5 11x38



Frostschutzprüfer

Der APA Frostschutzprüfer ermöglicht ein schnelles Überprüfen des Kühlerwassers auf Winter-tauglichkeit.

- auf 0,5 °C genaue Anzeige
- tropffreier Ansaugkanal
- keine Luftblasen
- kein abtropfendes Kühlerwasser
- Meßwerk drehbar gelagert
- kann beliebig geneigt werden
- für Äthylenglykol
- in praktischer Klarsicht-Rundtasche mit Reißverschluss

Maße (B x T x H): 12 x 1,3 x 8 cm

Gewicht: 100 g

700/227

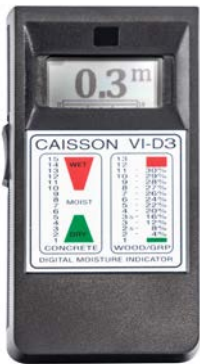

VI-D3 Feuchtigkeitsindikator

Speziell geeignet für Feuchtigkeitsmessungen in Wohnwagen und Schiffsrumpf aus Polyester

- Nicht destruktive Messmethode
- Sofortige digitale Anzeige
- Beleuchtetes Display
- Speicherung der letzten Messung
- Sensor an der Kopfseite des Gerätes
- Messtiefe bis zu 3 cm
- Inklusive Koffer

Maße (B x T x H): 8,2 x 3 x 15 cm

Packmaß: 22,7 x 4,5 x 18 cm

Gewicht: 180 g

320/691

CTEK
MAXIMIZING BATTERY PERFORMANCE



Batterieladegerät MXS 7.0

Leistungsfähige Ladung für etwas größere Batterien

Das MXS 7.0 ist das perfekte 12 V-Universal-Ladegerät. Es eignet sich ideal für das Laden größerer Batterien für Wohnwagen, Wohnmobile, Boote und Fahrzeuge. Diese Fahrzeugarten erfordern oft Ladefunktionen, die eine Vielzahl an Batterieproblemen lösen können.

Funktionen:

- **COLD/AGM:** Laden bei kaltem Wetter und Laden von AGM-Batterien
- **RECOND:** Instandsetzungs-laden tief entladener Batterien
- **SUPPLY:** Verwendung des Ladegerätes als Stromversorgung
- **Auto:** vollautomatisch für optimales Laden
- vollständig geladene Batterie/Wartungsladung

- **12 V:** für alle Blei-Säure-Batterien

Maße (B x T x H): 191 x 89 x 48 mm

Gewicht: 800 g

322/109

Voltcraft VC 130 Digital-Multimeter

Robustes Digital-Multimeter mit manueller Messbereichswahl. Das Modell der VC100-Serie ist für sämtliche Messaufgaben im Haushalts- und Hobbybereich konzipiert. Auch professionelle Aufgaben können bis 250 V ausgeführt werden.

- Messen und Anzeigen der elektrischen Größen im Bereich der Überspannungskategorie III (bis max. 250 V gegen Erdpotential, gemäß EN 61010-1) und allen niedrigeren Kategorien.
- Gleich- und Wechselspannungen bis max. 250 V
- Gleich- und Wechselstrom bis max. 10 A nur Gleichstrom
- Messen von Widerständen bis 20 MOhm
- Akustische Durchgangsprüfung
- Diodentest
- Berührungslose 230V/AC-Spannungsprüfung
- hFE-Transistortest mit **opt.** Messadapter (nicht im Lieferumfang)

Maße (B x T x H): 7 x 3,5 x 13,5 cm

Gewicht: 222 g

700/388



Phasenprüfer

Prüf-Schraubendreher mit Metall-Clip 0,3 x 14,0 cm, made in Germany, geprüft nach VDE 0680 Teil 6, Heft glasklar, Klinge isoliert, mit Prüfknopf, 220 – 250 V, VDE.

Länge: 140 mm

322/239

eltric



Hebelbiegezeuge

- jedes Werkzeug ist für eine Rohrgröße konzipiert. Im geöffneten Zustand kann man die Zange an jede Stelle eines Rohres einsetzen
- es können gleichmäßige, kleine Radien bis zu 180° mit minimaler Kraftanstrengung aufgebo-gen werden. Keine Risse, keine Kratzer und kei-ne Abflachung des Rohres
- eine Kalibrierung zeigt den Biegewinkel an
- ein breiter Haken hält das Rohr sicher fest
- zum Biegen von Weichkupfer, Messing, Alumi-nium, Stahl, V2A und anderen Metallen

für 8 mm Rohr

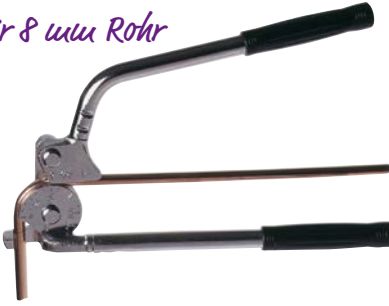

Maße (B x T x H): 24,5 x 4,5 x 5 cm
 Packmaß: 25,2 x 5 x 7 cm
 Gewicht: 526 g
 Hebelbiegezeuge für Gasrohr 8 mm **310/926**

für 10 mm Rohr

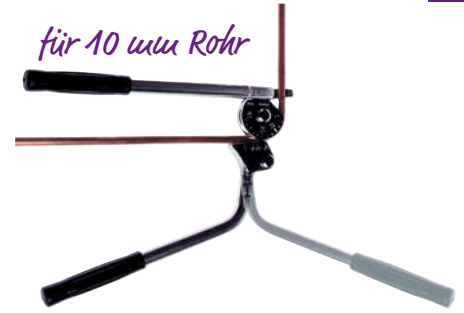

Maße (B x T x H): 38,5 x 5,5 x 9,5 cm
 Packmaß: 47,5 x 8,5 x 12 cm
 Gewicht: 888 g
 Hebelbiegezeuge für Gasrohr 10 mm **310/927**

Anschlussbeispiel

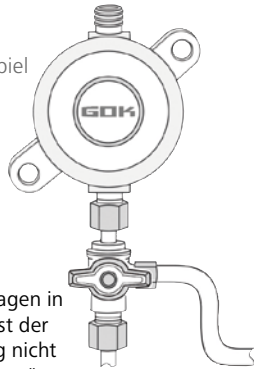

Prüfeinrichtung

Zur Dichtheitsprüfung von Flüssiggasanlagen in Fahrzeugen. Mit dieser Prüfeinrichtung ist der Abbau des Reglers zur Dichtheitsprüfung nicht mehr erforderlich. Einfach das Dichtprüfgerät mittels Prüfadapter anschließen. Der Zugang zum Regler wird über das Kugelventil abgesperrt.



Prüfeinrichtung 8 mm **700/371**
 Prüfeinrichtung 10 mm **700/372**

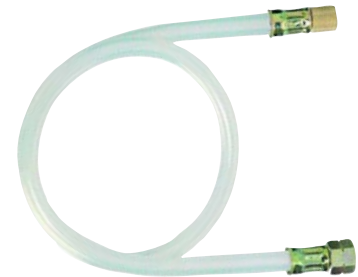

Prüf Schlauch für Regler mit integriertem Prüfstutzen **700/373**



Gas-Dichtprüfgerät TYP 150 Z

Gas-Dichtprüfgerät Typ 150 Z mit zusätzlichem Prüfvolumen 600 ccm für die Überprüfung nach DVGW-Arbeitsblatt G 607, ÖVGW-Arbeitsblatt G 107 und EN 1949 (Festlegungen für die Installation von Flüssiggasanlagen in bewohnbaren Freizeitfahrzeugen und zu Wohnzwecken in anderen Straßenfahrzeugen).

Bestehend aus:

- Druckbegrenzer bis 150 mbar
- Prüfmanometer mit Anzeigenbereich 0 – 250 mbar, Güteklasse 1,0
- Zusatzvolumen 600 ccm
- Transportkoffer

Packmaß: 276 x 343 x 127 mm

Gewicht: 2100 g



Gas-Dichtprüfgerät TYP 150 Z **700/377**
 Dichtring **700/370-10**



Dichtring



Gas-Dichtprüfgerät Typ 150

Zur Dichtheitsprüfung von Flüssiggasanlagen in Fahrzeugen nach DVGW-Arbeitsblatt G 607, ÖVGW-Arbeitsblatt G 107 und EN 1949.

Bestehend aus: Druckbegrenzer, Prüfmanometer 0 bis 250 mbar Güteklasse 1,0 (Druckfest bis 2,5 bar), Handpumpe, Transporttasche und je einem Verbindungsstück IG G 1/4 LH x G 3/8 LH-KN bzw. IG G 1/4 LH x G 1/2 LH-KN

Packmaß: 88 x 487 x 77 mm

Gewicht: 1340 g



Gas-Dichtprüfgerät Typ 150 **700/370**
 Dichtring **700/370-10**



Dichtring

Prüfgerät Leak Check LPG Basic

Mit allen erforderlichen Montageteilen zur Dichtheitsprüfung von Flüssiggasanlagen in Freizeitfahrzeugen nach DVGW-Arbeitsblatt G 607, ÖVGW-Arbeitsblatt G 107 und EN 1949 bzw. in kleinen Wasserfahrzeugen nach DVGW-Arbeitsblatt G 608 und EN ISO 10239.

Bestehend aus:

- 1 x Dichtprüfgerät Typ 150 mit Druckbegrenzer
- 1 x Prüfschlauch für Prüfeinrichtung
- 1 x Mitteldruck-Schlauchleitung für Flüssiggasleitungen
- 1 x Handgriff für Prüfeinrichtung
- 1 x Stecknippel Niro STN x RST 8 zum Anschluss des Prüfgerätes an Steckkupplung SKU
- 1 x Gerader Reduziereinsatz Typ RED RST 8 x RVS 10
- 10 x Dichtungen für Ausgangsstutzen G 1/4 LH-KN
- 1 x Lecksuchspray Dose 125 ml
- 1 x MiniTool zum Anschließen und Lösen von Kleinflaschenreglern
- je 1 x Doppelpaullschlüssel in den Größen 10/11; 12/13; 14/15; 17/19 und 20/22
- 1 x Systemkoffer mit Tragegurt

Vorteile und Ausstattung

- alle erforderlichen Prüf- und Montageteile in einem Systemkoffer handlich sortiert
- effizient angeordnete Fächer mit Schutzeinlage
- Systemkoffer aus hochwertigem ABS-Kunststoff
- der Systemkoffer ist kombinier-, stapel- und verknüpfbar z. B mit dem Montagekoffer Camping und Caravan bzw. Marine



Maße (L x B x H): 29,5 x 39,5 x 10,5 cm

Gewicht: 4,24 kg

Prüfgerät Leak Check LPG Basic

700/378

Elektronisches Prüfgerät Leak Check LPG PRO (Caravan und Marine)

Mit allen erforderlichen Montageteilen zur Dichtheitsprüfung von Flüssiggasanlagen in Freizeitfahrzeugen nach DVGW-Arbeitsblatt G 607, ÖVGW-Arbeitsblatt G 107 und EN 1949 bzw. in kleinen Wasserfahrzeugen nach DVGW-Arbeitsblatt G 608 und EN ISO 10239.

Das Leak Check LPG PRO führt nach Anschluss an die Versorgungsleitung, mittels den im Lieferumfang enthaltenen gängigen Anschlussstücken, die Dichtheitsprüfung selbstständig durch. Nach positiver Prüfung wird ein Protokoll mit dem Prüfergebnis gedruckt, was der Prüfbescheinigung der Flüssiggasanlage beigelegt werden kann. Bei einer Leckage in der zu prüfenden Versorgungsleitung kann der Prüfdruck kontinuierlich durch die Pumpe erzeugt werden. Dadurch wird das Auffinden der Undichtheit für den Prüfer stark vereinfacht.

Bestehend aus:

- 1 x Leak Check LPG PRO inklusive Netzteil und Akku
- 1 x Drucker mit Anschlusskabel und Ersatz-Papierrolle
- 1 x Anschlussschlauch der Prüfeinrichtung G 1/4 LH-KN
- 1 x Prüfschlauch G 1/4 LH-ÜM x Adapter für Prüfeinrichtung x 750 mm
- 1 x Mitteldruck-Schlauchleitung für Flüssiggasleitungen
- 1 x Zusatzvolumen-Behälter 600 cm³
- 1 x Handgriff für Prüfeinrichtung
- 1 x Stecknippel STN x RST 8 zum Anschluss an Steckkupplung SKU
- 1 x Gerader Reduziereinsatz Typ RED RST 8 x RVS 10
- 2 x Übergangsstücke für alle gängigen Prüfanschlüsse
- 10 x Dichtungen für Ausgangsstutzen G 1/4 LH-KN
- 1 x Lecksuchspray Dose 125 ml
- 1 x MiniTool zum Anschließen und Lösen von Kleinflaschenreglern
- je 1 x Doppelpaullschlüssel Größen: 10/11; 12/13; 14/15; 17/19 und 20/22
- 1 x Systemkoffer

Vorteile und Ausstattung:

- übersichtliches Bedienfeld zum einfachen Handling
- alle erforderlichen Prüf- und Montageteile in einem Systemkoffer
- effizient angeordnete Fächer mit Schutzeinlage
- Systemkoffer (H/B/T: ca. 210 x 496 x 296 mm) aus hochwertigem ABS Kunststoff
- netzunabhängig durch einen leistungsstarken Akku
- Ausdruck des Prüfergebnisses
- Dauerpump-Funktion zur Leckage-Suche
- automatische Nullpunktkorrektur beim Einschalten
- Messbereich: 0 bis 200 mbar
- Druckfestigkeit: 1000 mbar
- Messgenauigkeit: ± 2 mbar (im Messbereich 140 bis 160 mbar)
- der Systemkoffer ist kombinier-, stapel- und verknüpfbar z. B mit dem Montagekoffer Camping und Caravan bzw. Marine



Maße (L x B x H): 49,6 x 29,6 x 21 cm

Gewicht: 7 kg

Elektronisches Prüfgerät Leak Check LPG

PRO (Caravan und Marine)

Ersatzrolle für Drucker Longlife

700/379

700/379-10



Ersatzrolle für Drucker Longlife



Elektronisches Prüfgerät Leak Check LPG PRO BT (Caravan und Marine)

Mit allen erforderlichen Montageteilen zur Dichtheitsprüfung von Flüssiggasanlagen in Freizeitfahrzeugen nach DVGW-Arbeitsblatt G 607, ÖVGW-Arbeitsblatt G 107 und EN 1949 bzw. in kleinen Wasserfahrzeugen nach DVGW-Arbeitsblatt G 608 und EN ISO 10239. Das Leak Check LPG PRO BT führt selbstständig die geforderte Prüfung durch und überträgt mittels Bluetooth das Ergebnis in eine auf einem mobilen Endgerät installierte App (Android). Der Prüfer erfasst die Daten der verbauten Gasgeräte/-Komponenten in der App unter der Fahrzeugidentifikationsnummer (FIN). Nach der Prüfung kann ein Prüfprotokoll erstellt, lokal gespeichert, gedruckt (PDF) oder exportiert werden. Bereits erfasste Gasgeräte/-Komponenten können bei Wiederholungsprüfung über den lokalen Speicher bzw. durch Einlesen des letzten Prüfprotokolls mittels QR-Code übernommen werden.

bestehend aus:

- 1 x Leak Check LPG PRO inklusive Netzteil und Akku
- 1 x Bluetooth-Adapter
- 1 x Anschlussschlauch der Prüfeinrichtung G 1/4 LH-KN
- 1 x Prüfschlauch G 1/4 LH-ÜM x Adapter für Prüfeinrichtung x 750 mm
- 1 x Mitteldruck-Schlauchleitung für Flüssiggasleitungen
- 1 x Zusatzvolumen-Behälter 600 cm³
- 1 x Handgriff für Prüfeinrichtung
- 1 x Stecknippel STN x RST 8 zum Anschluss an Steckkupplung SKU
- 1 x Gerader Reduziereinsatz Typ RED RST 8 x RVS 10
- 2 x Übergangsstücke für alle gängigen Prüfanschlüsse
- 10 x Dichtungen für Ausgangsstutzen G 1/4 LH-KN
- 1 x Lecksuchspray Dose 125 ml
- 1 x MiniTool zum Anschließen und Lösen von Kleinflaschenreglern
- je 1 x Doppelpaßschlüssel Größen: 10/11; 12/13; 14/15; 17/19 und 20/22
- 1 x Systemkoffer

Vorteile und Ausstattung

- übersichtliches Bedienfeld zum einfachen Handling
- alle erforderlichen Prüf- und Montageteile in einem Systemkoffer
- effizient angeordnete Fächer mit Schutzeinlage
- Systemkoffer (H/B/T: ca. 210 x 496 x 296 mm) aus hochwertigem ABS-Kunststoff
- der Systemkoffer ist kombinier-, stapel- und verknüpfbar z. B. mit dem Montagekoffer Camping und Caravan bzw. Marine
- netzunabhängig durch einen leistungsstarken Akku
- Dauerpump-Funktion zur Leckagesuche
- automatische Nullpunktkorrektur beim Einschalten
- eine Rückverfolgung der verbauten Gasgeräte/-Komponenten ist über die FIN möglich
- Prüfprotokoll kann lokal gespeichert, gedruckt (PDF) oder exportiert werden

GOK

Technische Daten

- Messbereich: 0 bis 200 mbar
- Druckfestigkeit: 1000 mbar
- Messgenauigkeit: ± 2 mbar (im Messbereich 140 bis 160 mbar)

Maße (B x T x H): 49,6 x 29,6 x 21 cm

Gewicht: 6,5 kg

700/391

Montagekoffer G 607

Mit allen erforderlichen Einzel- und Ersatzteilen zur Montage bzw. für Wartungsarbeiten von Flüssiggasanlagen in Caravans und Reisemobilen nach DVGW-Arbeitsblatt G 607, ÖVGW-Arbeitsblatt G 107 und EN 1949.

bestehend aus:

- 15 x Gerade Verschraubung Typ G 8 mm
- 5 x Gerade Verschraubung Typ G 10 mm
- 15 x Winkel-Verschraubung Typ W 8 mm
- 5 x Winkel-Verschraubung Typ W 10 mm
- je 5 x T-Verschraubung Typ T 8 und 10 mm
- 4 x Gerade Reduzierschraubung Typ GR 10 x 8 mm
- 4 x Gerade Schottverschraubung Typ SV 8 mm
- 5 x Winkel-Schottverschraubung Typ WSV 8 mm
- 15 x Überwurfmutter Typ M 8 mm
- 10 x Überwurfmutter Typ M 10 mm
- 40 x Schneidring Typ D 8 mm
- 10 x Schneidring Typ D 10 mm
- je 10 x Blindstopfen für Verteilerblock 8 und 10 mm
- je 20 x Rohrschelle Metall mit Gummiprofil 8 und 10 mm
- je 1 x Vormontagesutzen Typ VOMO 8 und 10 mm
- 5 x Schutzkappe für Prüfeinrichtung
- 1 x Truma-Paste 400, Tube 25 g
- 1 x Systemkoffer

Vorteile und Ausstattung

- alle zur Montage bzw. zur Wartung erforderlichen Komponenten in einem Systemkoffer handlich sortiert
- effizient angeordnete Fächer in verschiedenen Farben
- Systemkoffer (H/B/T: ca. 105 x 396 x 296 mm) aus hochwertigem ABS-Kunststoff
- der Systemkoffer ist kombinier-, stapel- und verknüpfbar z. B. mit dem Prüfgerät Leak Check LPG PRO bzw. BASIC und dem Montagekoffer Marine

GOK

Maße (B x T x H): 39,6 x 29,6 x 10,5 cm

Gewicht: 7,87 kg

Montagekoffer G 607

700/393



Vignettenschaber

- Der praktische Vignettenschaber mit der Messingklinge!
 - Entfernt Vignetten und Klebeetiketten mühelos auf sämtlichen Glasflächen
 - Aus Federmessing
 - Schonende Anwendung
 - Äußerst wirksam auf Scheiben
 - Keine Kratz- oder Verletzungsgefahr
 - Speziell für Windschutzscheiben entwickelt
 - Messingklinge, weicher als Glas, 30 mm breit
 - Ergonomisch geformter Griff für optimale Kraftübertragung
- Maße (L x B x H): 155 x 40 x 18 mm
Gewicht: 18 g

450/200



Kugelkopfschleifer

Der Kruse-Tech Kugelkopfschleifer wird in Verbindung mit einem handelsüblichen Akku-Schrauber direkt an dem Kugelkopf der Anhängerkupplung eingesetzt. Mit leichten, kreisenden Bewegungen und einigen auf- und ab-Hüben wird in wenigen Sekunden ein perfektes Reinigungsergebnis erzielt. Das Schleifmaterial des Kugelkopfschleifers greift bei bedarfsgerechter Anwendung nicht die Oberfläche der Kugel an sondern entfernt durch die elastische Ausführung Lack, Rost und Verunreinigungen.

Vor der Nutzung des Kugelkopfes ist das Entlacken, evtl. Säubern/Entrosten Pflicht!

Maße (ø x H): 11 x 9 cm; Gewicht: 180 g

700/225



Ausfahrt-/ Mehrzweckspiegel EMUK

Der EMUK Ausfahrt-/ Mehrzweckspiegel erleichtert das Parken in eingeschränktem Raum sowie eine gefahrlose Ausfahrt. Inkl. Wand- bzw. Deckenbefestigung kurz. Die bewegliche Befestigung erlaubt eine Einstellung in alle Richtungen. Witterungsbeständig.

ø 32 x 13 cm
Gewicht: 1,5 kg

136/801



Wasserwaagen Pocket Magnetic

Diese professionelle Miniformat-Wasserwaage passt bequem in die Hosentasche. Ihr robustes Alukern-Gehäuse und die zwei gefrästen Messflächen mit V-Nut und besonders starken Seltenerd-Magneten bilden einen 90°-Winkel. Das erleichtert das Ausrichten und Justieren von Caravan und Reisemobil an metallischen und insbesondere an abgerundeten Oberflächen. Die STABILA Präzisionslibelle gewährleistet hohe Messgenauigkeit. Eine perfekte Wasserwaage für alle Messaufgaben an engen, unzugänglichen Stellen.

Die Wasserwaage ist in 2 Ausführungen zu haben. Mit und ohne Gürtelclip.

Pocket Magnetic ohne Clip

250/267

Pocket Pro Magnetic mit Clip

250/268





Passform Gummimatten

- Passform Gummimatten speziell für Ihr Fahrzeug produziert
 - Erstausrüster Qualität - made in Germany -
 - hohe Abriebfestigkeit für lange Lebensdauer
 - geruchsfreies, reißfestes Produkt ohne Kunststoffanteil
 - Wabendesign mit großem Aufnahmevermögen und hoher Außenkante
 - rutschhemmende Rückseite
 - schmutzunempfindlich, passend zu allen Innenausstattungsfarben
- Gewicht: 3,8 kg

Fahrzeugmodell:

Citroen Jumper (2006 – ...), Peugeot Boxer (2006 – ...), Fiat Ducato (2006 – 2014)

Maße (L x B x H): 65 x 57,5 x 2,5 cm **430/120**

Fahrzeugmodell:

VW Crafter, Mercedes Sprinter (2006 – 2013)

Maße (L x B x H): 76,5 x 57,5 x 2,5 cm **430/121**



Qualitätsfußmatten mit Ihrem Logo **TIPP**

Verleihen Sie ihren Reisemobilen Ihren guten Namen. Egal ob für die Mietflotte oder als Zugabe für ein verkauftes Fahrzeug. Bestellen Sie Fußmatten mit Ihrem Firmenlogo



Ihr Logo in der Mitte der Matte



Fahrerseite verstärkt



Oberseite mit Logo



Verschiedene Einfassungen möglich



Arretierung

Eigenschaften: mit Absatzschoner umlaufend gekettelter Rand; schwer entflammbar antistatisch.

Material: Polypropylen

Verfügbare Modelle

Citroen: Jumper 2002 bis 2006, Jumpy
 Fiat: Ducato ab 1994, Scudo ab 2007
 Ford: Transit 2000 bis 2013
 Iveco: Daily ab 2011
 Mercedes: Vito ab 1996
 Opel: Vivaro ab 2001
 Peugeot: Boxer ab 1994, Expert ab 1995
 Renault: Master ab 1998, Trafic
 VW: Caddy ab 2004, Crafter ab 2006, T4 1990 bis 2003, T5 ab 2003, Multivan ab 2003

Mindestabnahmemenge: 10 Stück (von einem Typ)
 Lieferzeit: ca. 8 Wochen

Bestellung?



Bei Interesse wenden Sie sich an unseren **Verkauf +49 9339 9713 601** oder senden Sie uns eine E-Mail an **verkauf@frankana.de**.



Prospekte Service

| | |
|-------------------------------------|---------|
| AL-KO Caravans Prospekt | 800/862 |
| AL-KO Kastenwagen Prospekt | 800/863 |
| AL-KO Reismobile Prospekt | 800/861 |
| Alphatronics Katalog | PM-011 |
| Alugas Prospekt | 800/928 |
| Amazonas Prospekt | 800/911 |
| Banner Batterien Prospekt | 800/921 |
| Beisel Prospekt | 800/912 |
| Bel Sol Prospekt | 800/908 |
| Biodor Prospekt | 800/940 |
| Brand Prospekt | 800/957 |
| Brunner - Frankana Freiko | |
| Spezialkatalog | 99 023 |
| Brunner Hauptkatalog | 800/914 |
| Büttner Elektronik Technik-Handbuch | 066/026 |
| Cadac Prospekt | 800/938 |
| Campinggaz Katalog | PM-038 |
| Caratec Katalog | PM-074 |
| Certisil Prospekt | 800/927 |
| Coleman Katalog | PM-039 |
| Comet Prospekt | 800/959 |
| Costelan Prospekt | 800/963 |
| Crespo Prospekt | 800/949 |
| Crystop Katalog | PM-037 |
| CTEK Prospekt | 800/937 |
| Dekalin Prospekt | 800/905 |
| Dometic Prospekt | 800/939 |
| Dr. Keddo Prospekt | 800/953 |
| DWT Prospekt | 800/931 |
| Eurotrail Prospekt | 800/932 |
| Exide Prospekt | 800/922 |
| Fiamma Ersatzteilkatalog | 800/916 |
| Fiamma Hauptkatalog | 800/915 |
| Frankana Freiko Ersatzteilkatalog | 800/880 |
| Frankana Freiko | |
| Hauptkatalog mit Preisen | 800/800 |
| Frankana Freiko Händlerpreisliste | 800/820 |
| Frankana Zeltkatalog 2019 | 800/808 |
| Froli Prospekt | 800/956 |
| Gimex Prospekt | 800/913 |
| GOK Prospekt | 800/934 |
| Goldschmitt Katalog | PM-006 |
| Güsto Prospekt | 800/925 |
| Hella Prospekt | 800/933 |
| Herzog Prospekt | 800/941 |
| Hindermann Prospekt | 800/955 |
| Isabella Prospekt | 800/909 |
| Katadyn Prospekt | 800/961 |
| Kathrein Prospekt | 800/918 |
| Lilie Prospekt | 800/906 |
| Linnepe Katalog | PM-014 |
| Maxview Katalog | PM-016 |
| Megasat Katalog | PM-120 |
| Mellerud Prospekt | 800/929 |
| MobilSafe Prospekt | 800/962 |
| OASE Prospekt | 800/945 |
| Peggy Peg Prospekt | 800/952 |
| Primavelo Prospekt | 800/920 |
| Primus Prospekt | 800/946 |
| Pro Car Prospekt | 800/904 |
| Reich Prospekt | 800/948 |
| Sawiko Katalog | PM-127 |
| Sevylor Katalog | PM-108 |
| SOG Prospekt | 800/930 |
| Solara Prospekt | 800/943 |
| Stellplatzring 2019 | 800/850 |
| ten Haaft Katalog | PM-110 |
| Thetford Prospekt | 800/923 |
| Thitronik Prospekt | 800/936 |
| Thule/Omnistor Katalog | PM-001 |
| Truma Prospekt | 800/924 |
| Waca Prospekt | 800/926 |
| Webasto Prospekt | 800/907 |
| Westfield Prospekt | 800/954 |
| WIGO Prospekt | 800/947 |
| Winterhoff Prospekt | 800/951 |





Platz für Ihre Notizen



Servicekatalog 2019 – 2020

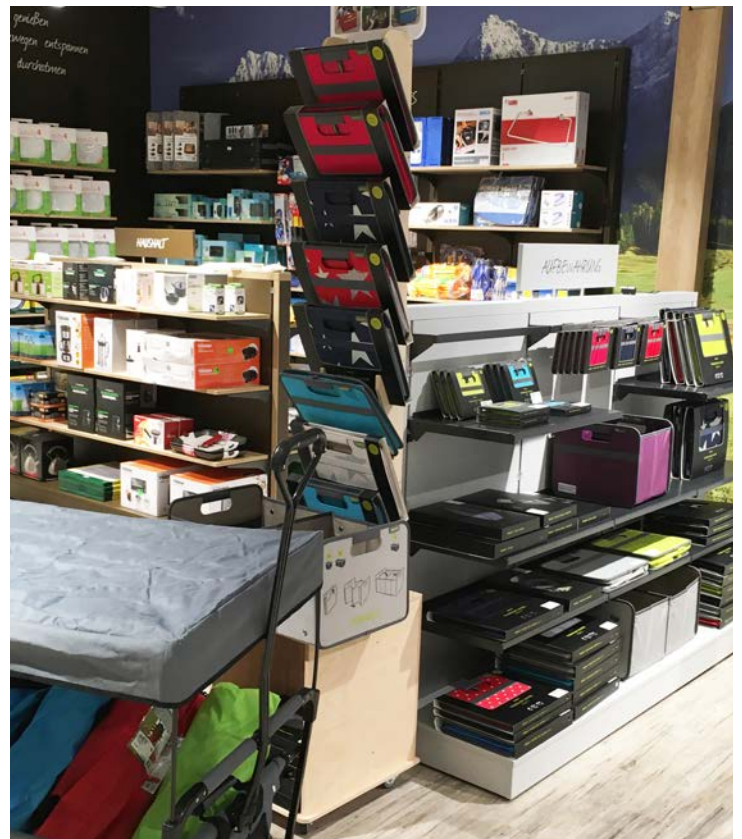

Frankana Freiko®
Caravan und Freizeit GmbH
Südstraße 4
97258 Gollhofen
Telefon +49 9339 97 13 600
Telefax +49 9339 97 13 900
info@frankana.de

Ganz bequem online:
www.frankanafreiko.de

Unsere Social-Media Kanäle:

